



EXPORTACIONES FORESTALES CHILENAS

Septiembre 2012

INSTITUTO FORESTAL



EXPORTACIONES FORESTALES CHILENAS

Enero-Septiembre 2012



"EXPORTACIONES FORESTALES CHILENAS – Enero-Septiembre 2012"

Elaborado por el Área de Información Forestal y Análisis Económico del Instituto Forestal, Sede Metropolitana.

La información base de este documento es proporcionada por el Servicio Nacional de Aduanas y corresponde al documento fuente: Declaración Única de Salida DUS.

Impreso en Santiago de Chile
Noviembre 2012

INSTITUTO FORESTAL
e-mail: info@infor.cl,
Sitio web www.infor.cl

CONTENIDO

ANTECEDENTES GENERALES, 1

CUADROS RESUMEN, 4

PRINCIPALES PRODUCTOS EXPORTADOS, 13 *(países, empresas y evolución mensual)*

<i>Pulpa blanqueada pino radiata, 15</i>
<i>Pulpa cruda pino radiata, 18</i>
<i>Pulpa blanqueada eucalipto, 20</i>
<i>Madera aserrada tablonos pino radiata, 23</i>
<i>Astillas eucalyptus nitens, 26</i>
<i>Astillas eucalyptus globulus, 28</i>
<i>Papel periódico, 30</i>
<i>Tableros MDF pino radiata, 32</i>
<i>Tablero contrachapado pino radiata, 35</i>
<i>Tablero de partículas pino radiata, 38</i>
<i>Chapa debobinada pino radiata, 40</i>
<i>Madera cepillada pino radiata, 42</i>
<i>Madera en bloques pino radiata, 45</i>
<i>Madera finger-joint (blanks) pino radiata, 47</i>
<i>Madera en basas pino radiata, 51</i>
<i>Molduras sólidas pino radiata, 52</i>
<i>Molduras MDF pino radiata, 55</i>
<i>Tableros encolados de canto pino radiata, 58</i>
<i>Marcos para puertas pino radiata, 61</i>
<i>Puertas pino radiata, 64</i>
<i>Frutos rosa mosqueta, 66</i>

ANEXOS, 69

<i>Anexo 1. Exportaciones forestales según producto, 71</i>
<i>Anexo 2. Exportaciones forestales según país destino, 73</i>
<i>Anexo 3. Exportaciones forestales según exportador, 75</i>
<i>Anexo 4. Exportaciones forestales mensuales, 77</i>

ANTECEDENTES GENERALES DE LAS EXPORTACIONES FORESTALES

Durante el mes de septiembre, las exportaciones forestales alcanzaron un monto de US\$ 380,7 millones, totalizando US\$ 4.026,7 millones en enero-septiembre de 2012, 11,4% menos que lo registrado en el mismo periodo del 2011. En la mayoría de los meses de los tres primeros trimestres del año, se han producido bajas respecto a los montos obtenidos en el año anterior, principalmente en el mes de septiembre, donde el valor de los envíos fue 27,3% menor que en septiembre de 2011.

EXPORTACIONES FORESTALES MENSUALES (US\$ millones)

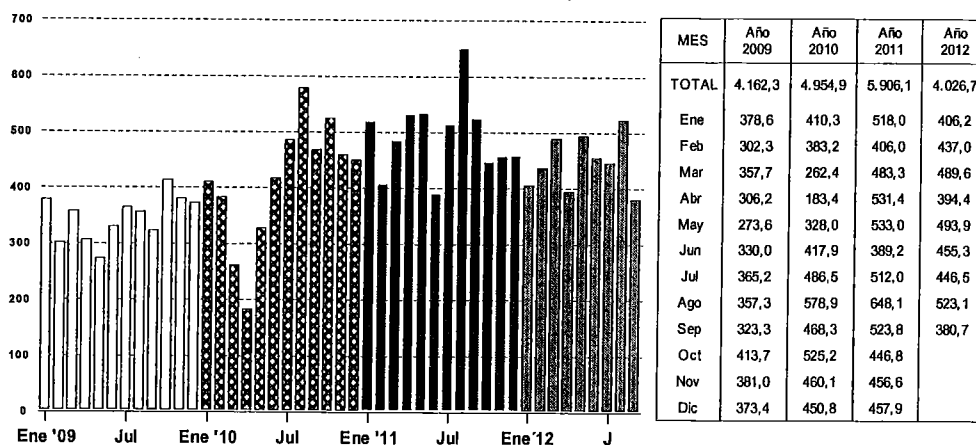

En relación a la carga movilizada por los puertos del país, ésta fue de 9,3 millones de toneladas, presentando una disminución de 4,8% respecto al 2011, manteniéndose en los primeros lugares los puertos de la Región del Bío Bío: Coronel (31,1%), San Vicente (27,8%) y Lirquén (23,3%).

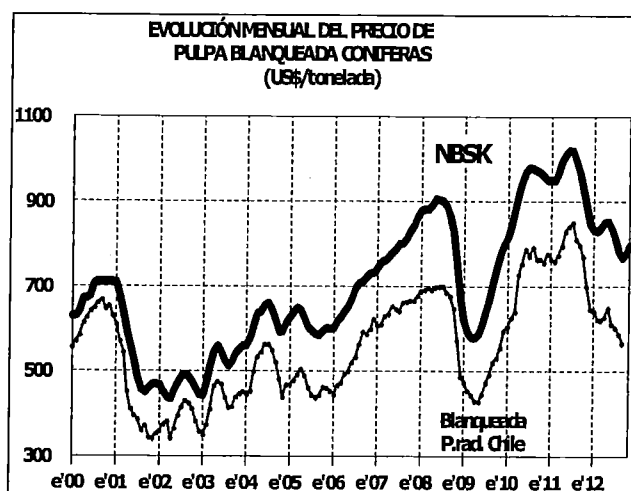

La baja en los montos de los envíos forestales se explican por la disminución de las exportaciones de los principales productos, debido fundamentalmente a la merma en el valor de las exportaciones de pulpa blanqueada de pino (-22,7%) y eucalipto (-11,6%), las que en conjunto representan un 43,1% del total exportado.

En el caso de la pulpa blanqueada de pino, principal producto forestal exportado por Chile, la baja en el monto obtenido se debe a que pese a registrar un leve aumento en el volumen de 0,8%, el precio mostró una caída de 23,3% respecto a enero-septiembre de 2011.

Durante el mes de septiembre de 2012, el precio de exportación de la pulpa blanqueada de pino radiata fue de US\$ 566/tonelada, cifra menor en un 28,1% en relación al precio exhibido en el mismo mes en 2011. Esta situación se condice con lo que ocurre con el precio internacional, ya que la celulosa NBSK registró un precio de US\$ 766,1/tonelada en septiembre, el valor más bajo en lo que va del año, mostrando un leve repunte en octubre, mes en que se registró un leve aumento llegando a US\$ 775,2/tonelada.

PRODUCTOS

Al analizar los 10 principales grupos forestales exportados, se observa que 4 de ellos aumentaron sus montos, mientras que el resto obtuvo una baja en sus envíos.

El grupo de la pulpa química continúa liderando los envíos forestales con el 47,2% del monto total, pero nuevamente muestra una variación negativa con un 18,2% menos que el periodo anterior, debido a la baja en los precios de sus principales productos: pulpa blanqueada de pino radiata y eucalipto. La primera de ellas, el producto forestal chileno más exportado, registró un aumento en volumen de 0,8% en enero-septiembre de 2012, pero el precio cayó 23,3%. La pulpa blanqueada de eucalipto por su parte, mostró un aumento de 7,5% en el volumen y una baja de 17,7% en el precio.

El segundo grupo más importante fue el de los papeles y cartones que obtuvo una participación de 12,4% y una variación negativa de 7% respecto al periodo anterior. Esta merma se debió fundamentalmente a la disminución en los montos exportados de papel periódico, que constituye un 17% del monto total del grupo, y que presentó una caída de 19,4%. Sin embargo, el producto más exportado del grupo de papeles y cartones fue la cartulina multicapas estucada, logrando una participación de 52,3% del monto del grupo, y un incremento de 4,3%.

Los tableros de madera y chapas, lograron el tercer lugar de los grupos más exportados, con un 9,2% del total, y una significativa baja de 23,4% en relación al año anterior. Esto se explica por la importante caída sufrida por los tableros contrachapados de 34%, principal producto del grupo que representó el 56,9% del monto total. El segundo producto más importante fueron los tableros de fibra (MDF y Hardboard), con un 34,9% del total, los cuales mostraron una caída de 6%.

Con una participación similar a la de los tableros, se ubica el grupo de la madera aserrada, que representó un 9% del monto total, experimentando un aumento de 7,6% en relación al año anterior. El 99,8% del monto exportado de este grupo corresponde a los envíos de madera aserrada en tablones, los cuales aumentaron 7,9%. La especie pino radiata representa el 99% de las exportaciones de madera aserrada.

Por otra parte, el grupo de las astillas representó el 7% del total, con exportaciones por US\$ 281 millones y una variación negativa de 2,7% en relación al año anterior. Este grupo se encuentra conformado por las astillas sin corteza de eucaliptus globulus, especie que representa el 79,7% del total, con una variación positiva de 1,1% en relación al año anterior. La especie eucaliptus nitens, que representa el 20% del total, registró una caída en su monto de 16% en relación al año anterior.

Dentro de los 10 grupos principales, las mayores alzas en los montos se presentaron en las molduras de madera, que crecieron 10,5%, la madera cepillada, con un aumento de 8,7% y la madera aserrada, con un crecimiento de 7,6% respecto del año anterior. En cuanto a las bajas, los tableros y chapas mostraron la mayor caída (23,4%), seguidos de la pulpa química, que disminuyó 18,2% respecto de igual período del año anterior.

CUADRO 1
MONTO EXPORTADO POR PERÍODO SEGÚN PRODUCTO (US\$ miles), ENERO- SEPTIEMBRE

PRODUCTO	2011	(%)	PRODUCTO	2012	(%)
TOTAL	4.544.717,8	100,0	TOTAL	4.026.673,9	100,0
PRINCIPALES PRODUCTOS	3.806.811,60	83,8	PRINCIPALES PRODUCTOS	3.308.370,8	82,2
PULPA BLANQUEADA PINO RADIATA	1.125.523,00	24,8	PULPA BLANQUEADA PINO RADIATA	870.258,6	21,6
PULPA BLANQUEADA EUCALIPTO	977.901,00	21,5	PULPA BLANQUEADA EUCALIPTO	864.485,5	21,5
MADERA ASERRADA TABLONES PINO RADIATA	330.855,80	7,3	MADERA ASERRADA TABLONES PINO RADIATA	357.566,1	8,9
TABLERO CONTRACHAPADO PINO RADIATA	318.001,30	7,0	CARTULINA MULTICAPAS ESTUCADA S/I	261.422,0	6,5
CARTULINA MULTICAPAS ESTUCADAS/I	250.652,00	5,5	ASTILLAS SIN CORTEZA EUCALIPTO	223.662,6	5,6
ASTILLAS SIN CORTEZA EUCALIPTO	221.287,80	4,9	TABLERO CONTRACHAPADO PINO RADIATA	209.668,3	5,2
PULPA CRUDA PINO RADIATA	216.845,80	4,8	MOLDURAS DE MADERA PINO RADIATA	164.998,8	4,1
MOLDURAS DE MADERA PINO RADIATA	144.827,70	3,2	PULPA CRUDA PINO RADIATA	164.405,1	4,1
TABLERO MDF PINO RADIATA	115.209,30	2,5	TABLERO MDF PINO RADIATA	105.526,1	2,6
PAPEL PARA PERIODICO	105.707,90	2,3	MOLDURAS MDF PINO RADIATA	86.377,7	2,1
OTROS	737.906,20	16,2	OTROS	718.303,1	17,8

A nivel de producto, los 10 principales representaron el 82,2%, manteniéndose como principal producto la pulpa blanqueada de pino radiata con 21,6% del total, seguida por la pulpa blanqueada de eucalipto (21,5%), ambas exhibieron bajas de 22,7% y 11,6% respectivamente. Los tableros de pino radiata representaron un 8,9% con un aumento de 8,1% respecto al mismo periodo del 2011, mientras que la cartulina multicapas estucada obtuvo un 6,5% de participación y mostró un alza de 4,3%. Por otro lado, las astillas sin corteza de eucalipto lograron un 5,6% del total aumentando un 1,1% su valor.

Dentro de los 10 principales productos, las mayores alzas del periodo fueron para las molduras y la madera aserrada tableros de pino radiata, con 13,9% y 8,1% respectivamente, mientras que las bajas más relevantes fueron los tableros contrachapados de pino radiata (34,1%) y la pulpa cruda de pino radiata (24,2%).

MERCADOS

Durante enero-septiembre de 2012, Chile envió productos forestales a 111 países, 2 más que en el mismo periodo del 2011. Los 10 principales destinos representaron el 72,6% del total, de ellos China lidera el grupo con una participación de 18,4%, pero registra una baja de 11,6% respecto al 2011, debido a la baja en las exportaciones de pulpa blanqueada, producto que representa alrededor del 80% de los envíos forestales chilenos a ese país.

Estados Unidos tuvo un aporte de 11,1% al total y una baja de 7,2%, debido principalmente a la caída en las exportaciones de tableros contrachapados de pino radiata, el tercer producto más exportado a este país, que representó un 11,9% del monto total, con una baja de 42,8%.

Japón, que obtuvo el tercer lugar, participó con 9,7% del monto total y exhibió un incremento de 1,9%. El principal producto enviado a este país fueron las astillas sin corteza de eucalipto con una participación de 57,1%, las que tuvieron un crecimiento de 19,6%.

CUADRO 2
MONTO EXPORTADO POR PERÍODO SEGÚN PAÍS DE DESTINO (US\$ miles), ENERO- SEPTIEMBRE

PAÍSES DE DESTINO	2011	(%)	PAÍSES DE DESTINO	2012	(%)
TOTAL	4.544.717,8	100,0	TOTAL	4.026.673,9	100,0
PRINCIPALES DESTINOS	3.249.699,80	71,6	PRINCIPALES DESTINOS	2.918.085,1	72,6
CHINA	837.155,40	18,4	CHINA	740.104,2	18,4
ESTADOS UNIDOS	479.597,60	10,6	ESTADOS UNIDOS	444.992,9	11,1
JAPÓN	384.730,20	8,5	JAPÓN	391.849,8	9,7
ITALIA	299.500,50	6,6	HOLANDA	252.082,0	6,3
COREA DEL SUR	296.028,20	6,5	COREA DEL SUR	239.717,1	6,0
HOLANDA	259.107,90	5,7	MÉXICO	232.454,5	5,8
MÉXICO	245.545,60	5,4	ITALIA	192.797,4	4,8
PERÚ	153.892,90	3,4	PERÚ	170.027,4	4,2
ARGENTINA	150.267,70	3,3	COLOMBIA	129.691,5	3,2
COLOMBIA	143.873,80	3,2	ARGENTINA	124.368,3	3,1
OTROS	1.295.018,00	28,4	OTROS	1.108.588,8	27,4

EMPRESAS

Las 10 principales empresas exportadoras reunieron el 81,9% del monto total de enero-septiembre de 2012. Entre ellas, los dos grandes grupos forestales del país lideran los envíos al exterior con sus empresas de celulosa, Celulosa Arauco y Constitución S.A. y CMPC Celulosa S.A., las que en conjunto representan el 47,5% de los envíos. Ambas empresas registraron disminuciones de 18,9% y 16,4% respectivamente, debido a la baja en la mayoría de sus productos exportados, fundamentalmente pulpa blanqueada de pino y eucalipto.

El tercer lugar fue para Aserraderos Arauco S.A. con un 9% del total, empresa que experimentó un alza de 9% en sus envíos, producto del aumento en los montos exportados de madera aserrada tableros, molduras y madera cepillada de pino radiata, entre otros.

En total, 767 empresas enviaron productos forestales hacia el exterior en enero-septiembre de 2012, siete menos que los registrados el año 2011 (774). Dentro de los 10 principales exportadores, que representaron el 81,9%, la gran mayoría registraron aumentos en sus montos, excepto Paneles Arauco S.A., Celulosa Arauco y Constitución S.A. y CMPC Celulosa S.A., las que mostraron bajas de 28,9%, 18,9% y 16,4% respectivamente.

CUADRO 3
MONTO EXPORTADO POR PERÍODO SEGÚN EXPORTADOR (US\$ miles), ENERO- SEPTIEMBRE

EXPORTADOR	2011	(%)	EXPORTADOR	2012	(%)
TOTAL	4.544.717,8	100,0	TOTAL	4.026.673,9	100,0
PRINCIPALES EXPORTADORES	3.767.608,86	82,9	PRINCIPALES EXPORTADORES	3.297.161,7	81,9
CELULOSA ARAUCO Y CONSTITUCION S.A.	1.406.555,70	31,0	CELULOSA ARAUCO Y CONSTITUCION S.A.	1.140.167,9	28,3
CMPC CELULOSA S.A.	923.881,60	20,3	CMPC CELULOSA S.A.	772.245,1	19,2
PANELES ARAUCO S.A.	338.171,60	7,4	ASERRADEROS ARAUCO S.A.	364.160,4	9,0
ASERRADEROS ARAUCO S.A.	334.138,40	7,4	CARTULINAS CMPC S.A.	262.148,9	6,5
CARTULINAS CMPC S.A.	252.620,40	5,6	PANELES ARAUCO S.A.	240.410,8	6,0
CMPC MADERAS S.A.	201.151,10	4,4	CMPC MADERAS S.A.	205.919,5	5,1
MASISA S.A.	129.422,30	2,8	MASISA S.A.	142.939,6	3,5
INDUSTRIAS FORESTALES	69.638,08	1,5	ASTILLAS EXPORTACIONES LTDA.	58.894,0	1,5
CONSORCIO MADERERO S.A.	57.689,81	1,3	COMACO S.A.	55.476,9	1,4
COMACO S.A.	54.339,87	1,2	PAPELES RIO VERGARA S.A.	54.798,6	1,4
OTROS	777.108,94	17,1	OTROS	729.512,2	18,1

En lo referente a los puertos de embarque, el ranking lo siguen liderando los puertos de la Región del Bío Bío; Lirquén, San Vicente y Coronel, los cuales en conjunto representaron el 84,4% del monto total exportado. Sin embargo, al visualizar la carga total movilizada por los puertos, la mayor representación le corresponde al Puerto de Coronel, con 2,9 millones de toneladas embarcadas en el periodo, equivalente a un 31,1% del total. La razón, mayores embarques de astillas y celulosa, los que representan el 72% de astillas y celulosa.

CUADRO 4
MONTO EXPORTADO POR PERÍODO SEGÚN PUERTO DE EMBARQUE (US\$ miles), ENERO-SEPTIEMBRE

PUERTO	2011	(%)	PUERTO	2012	(%)
TOTAL	4.544.717,8	100,0	TOTAL	4.026.673,9	100,0
PRINCIPALES PUERTOS	4.535.545,50	99,8	PRINCIPALES PUERTOS	4.017.019,0	99,7
LIRQUÉN	1.656.713,40	36,5	LIRQUÉN	1.233.899,3	30,6
CORONEL	1.138.475,80	25,1	SAN VICENTE	1.213.762,0	30,1
SAN VICENTE	1.080.433,20	23,8	CORONEL	955.596,8	23,7
SAN ANTONIO	297.313,20	6,5	SAN ANTONIO	293.071,3	7,3
LOS LIBERTADORES	179.387,20	3,9	LOS LIBERTADORES	149.950,9	3,7
VALPARAÍSO	98.136,20	2,2	VALPARAÍSO	87.225,4	2,2
CORRAL	35.545,60	0,8	CORRAL	35.791,3	0,9
CALBUCO	23.712,00	0,5	CALBUCO	27.777,2	0,7
PINO HACHADO	15.887,40	0,3	PINO HACHADO	13.612,7	0,3
CHUNGARÁ	9.941,50	0,2	CHUNGARÁ	6.332,1	0,2
OTROS	9.172,30	0,2	OTROS	9.654,9	0,3

CUADRO 5
EXPORTACIONES FORESTALES SEGÚN GRUPOS Y PRODUCTOS

MONTO (Miles US\$FOB)			GRUPO/ PRODUCTO	UNIDAD	VOLUMEN		
ENERO- 2012	SEPTIEMBRE 2011	Var %			ENERO- 2012	SEPTIEMBRE 2011	Var %
4.026.673	4.544.718	-11,4	TOTAL		9.908.813	10.301.142	-3,8
1.899.164	2.320.349	-18,2	PULPA	(t)	3.219.570	3.122.808	3,1
870.259	1.125.523	-22,7	Blanqueada pino radiata		1.415.623	1.404.025	0,8
864.485	977.901	-11,6	Blanqueada eucalipto		1.522.643	1.416.872	7,5
164.405	216.846	-24,2	Cruda pino radiata		281.266	301.826	-6,8
15	79	-81,1	Otras pulpas		38	85	-55,4
499.962	537.793	-7,0	PAPELES, CARTONES Y SUS DERIVADOS	(t)	481.778	532.140	-9,5
85.167	105.708	-19,4	Papel periodico		126.230	158.717	-20,5
414.795	432.085	-4,0	Otros papeles, cartones y derivados		355.548	373.424	-4,8
370.125	483.369	-23,4	TABLEROS Y CHAPAS	(t)	546.425	774.692	-29,5
129.260	137.492	-6,0	Tableros de fibra (MDF,Hardboard)		225.416	275.963	-18,3
19.962	15.920	25,4	Tableros de particulas		39.267	34.790	12,9
210.424	318.810	-34,0	Tableros contrachapados (3)		263.245	441.212	-40,3
8.039	6.729	19,5	Chapas		13.919	12.604	10,4
2.323	4.274	-45,6	Tableros OSB		4.462	9.983	-55,3
117	145	-19,1	Otros		115	139	-16,8
361.021	335.596	7,6	MADERA ASERRADA (1)	(m3)	1.618.043	1.508.516	7,3
357.811	332.060	7,8	Pino radiata		1.611.244	1.500.191	7,4
3.210	3.536	-9,2	Otras especies		6.799	8.325	-18,3
280.731	288.656	-2,7	ASTILLAS	(t)	3.328.081	3.670.982	-9,3
43	43	-0,9	Nativas		38	40	-3,4
280.188	288.613	-2,9	Eucalipto		3.321.306	3.670.943	-9,5
500	0	100,0	Pino radiata		6.736	0	100,0
253.164	229.134	10,5	MOLDURAS	(t)	185.891	183.333	1,4
166.767	146.158	14,1	Molduras solidas		101.245	98.007	3,3
86.397	82.976	4,1	Molduras de fibra		84.647	85.325	-0,8
122.419	112.609	8,7	MADERA ELABORADA CEPILLADA Y CLEAR (2)	(m3)	355.821	325.103	9,4
122.289	112.370	8,8	Pino radiata		355.467	324.372	9,6
130	239	-45,7	Otras especies		354	732	-51,6
75.937	70.628	7,5	PUERTAS, VENTANAS Y SUS MARCOS	(t)	46.969	46.659	0,7
39.250	36.290	8,2	Puertas		16.763	16.331	2,6
16.611	17.442	-4,8	Marcos para puertas		9.976	12.289	-18,8
20.076	16.895	18,8	Otros		20.230	18.039	12,1
9.684	11.287	-14,2	MUEBLES DE MADERA Y SUS PARTES Y PIEZAS	(t)	2.832	3.531	-19,8
2.538	3.731	-32,0	Partes y piezas de muebles		911	1.509	-39,7
2.535	2.448	3,6	Cómodas y veladores		731	730	0,2
4.612	5.108	-9,7	Otros		1.191	1.292	-7,9
734	2.957	-75,2	TROZAS	(m3)	5.127	27.219	-81,2
0	24	-100,0	Troz as para pulpa		0	217	-100,0
734	2.933	-75,0	Troz as para aserrar y chapas		5.127	27.002	-81,0
153.733	152.341	0,9	OTROS GRUPOS	(t)	118.276	106.157	11,4
44.441	48.751	-8,8	PRODUCTOS NO MADEREROS		14.388	16.261	-11,5
46.851	47.259	-0,9	PRODUCTOS PARA CONSTRUCCION (4)		31.884	33.281	-4,2
9.071	7.313	24,0	CAJAS Y OTROS ENVASES Y PLATAFORMAS		16.949	11.698	44,9
53.370	49.019	8,9	OTROS		55.055	44.917	22,6

(1) Incluye madera aserrada tablones, basas, tapas. (2) Incluye madera cepillada, madera en bloques, cutstocks y madera finger-joint (blanks y boards). (3) Incluye placas carpinteras. (4) Considera productos de carpintería y productos encolados.

CUADRO 6
VARIACIÓN DEL VALOR EN LOS 20 PRINCIPALES
PRODUCTOS FORESTALES EXPORTADOS (*)
 Variación Ene-Septiembre '12 / Ene-Septiembre '11

LOS PRODUCTOS QUE SUBEN	Var %
MADERA CEPILLADA PINO RADIATA	19,1
CARAS DE PUERTAS MOLDEADAS PINO	14,6
MOLDURAS DE MADERA PINO RADIATA	13,9
MADERA ASERRADA TABLONES PINO	8,1
PUERTAS PINO RADIATA	7,3
CARTULINA MULTICAPAS ESTUCADAS/I	4,3
MOLDURAS MDF PINO RADIATA	4,1
ASTILLAS SIN CORTEZA EUCALIPTO	1,1
LOS PRODUCTOS QUE BAJAN	Var %
TABLEROS ENCOLADOS DE CANTO PINO	-0,5
MARCOS PARA PUERTAS PINO	-4,5
MADERA FINGER JOINT (BLANKS) PINO	-5,5
SACOS Y BOLSAS DE PAPEL S/I	-7,0
TABlero MDF PINO RADIATA	-8,4
PULPA BLANQUEADA EUCALIPTO	-11,6
FRUTOS ROSA MOSQUETA	-14,8
ASTILLAS SIN CORTEZA NITENS	-16,0
PAPEL PERIODICO S/I	-19,4
PULPA BLANQUEADA PINO RADIATA	-22,7
PULPA CRUDA PINO RADIATA	-24,2
TABlero CONTRACHAPADO PINO	-34,1

(*) 20 principales productos Enero-Septiembre 2012, que representan el 92,3% del total exportado en el período. Ver anexo 1

PAÍSES DE DESTINO PARA PRODUCTOS SELECCIONADOS

MADERA CEPILLADA PINO RADIATA

Total Enero-Septiembre 2012 US\$ 77,9 millones

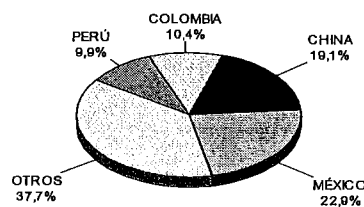

CARAS DE PUERTAS MOLDEADAS PINO

Total Enero-Septiembre 2012: US\$ 19,2 millones

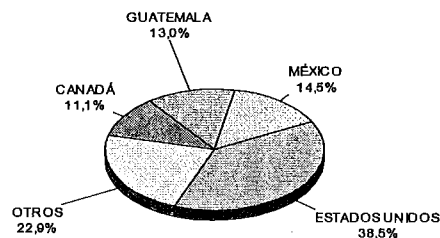

CUADRO 7

VARIACIÓN EN LOS 20 PRINCIPALES PAÍSES DE DESTINO (*)
 Variación Ene-Septiembre '12 / Ene-Septiembre '11

LOS PAÍSES QUE SUBEN	%
CANADÁ	17,5
PERÚ	10,5
ECUADOR	5,0
REINO UNIDO	2,2
JAPÓN	1,9
LOS PAÍSES QUE BAJAN	%
HOLANDA	-2,7
AUSTRALIA	-3,6
MÉXICO	-5,3
ESTADOS UNIDOS	-7,2
COLOMBIA	-9,9
CHINA	-11,6
ALEMANIA	-12,6
FRANCIA	-15,0
VENEZUELA	-15,7
BRASIL	-16,2
ARGENTINA	-17,2
COREA DEL SUR	-19,0
TAIWÁN	-29,7
ITALIA	-35,6
ESPAÑA	-48,9

(*) 20 principales países Enero-Septiembre 2012, que representan el 89,6% del total exportado en el período. Ver anexo 2.

PRODUCTOS EXPORTADOS EN PAÍSES SELECCIONADOS

PERÚ

Total Enero-Septiembre 2012 US\$ 170 millones

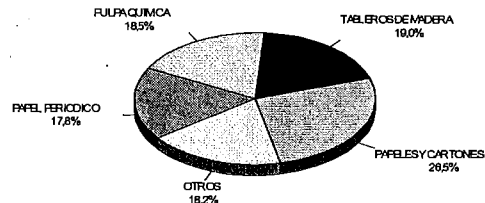

CANADÁ

Total Enero-Septiembre US\$ 49,9 millones

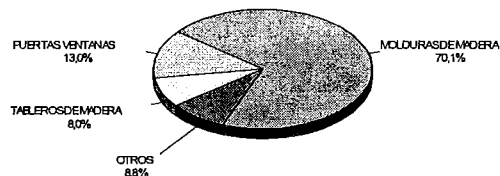

CUADRO 8
EXPORTACIONES SEGÚN PRINCIPALES PAISES Y SUS PRODUCTOS

PAÍS / PRODUCTO	ENERO-SEPTIEMBRE US\$ FOB		Var %
	Monto 2011	Monto 2012	
CHINA	837.155.420,9	740.104.182,0	-11,6
Pulpa blanqueada pino radiata	527.738.856,6	476.414.110,6	-9,7
Pulpa blanqueada eucalipto	160.487.528,5	111.850.228,9	-30,3
Madera aserrada tablonos pino radiata	59.822.653,1	72.445.642,2	21,1
Pulpa cruda pino radiata	60.873.426,1	60.063.399,4	-1,3
Madera cepillada pino radiata	9.424.527,6	14.862.397,6	57,7
Musgos s/i	1.408.946,0	2.035.266,5	44,5
Madera aserrada tablonos lenga	287.682,2	551.524,3	91,7
Tablero mdf pino radiata	744.939,9	408.906,4	-45,1
Cartulina multicapas estucada s/i	567.096,1	370.866,6	-34,6
Papel periódico s/i	3.966.443,2	306.922,6	-92,3
ESTADOS UNIDOS	479.597.630,5	444.992.947,8	-7,2
Molduras de madera pino radiata	120.869.949,0	134.757.172,8	11,5
Molduras mdf pino radiata	60.921.607,6	60.009.428,0	-1,5
Tablero contrachapado pino radiata	92.746.329,6	53.042.095,2	-42,8
Puertas pino radiata	32.718.469,0	34.759.058,1	6,2
Tableros encolados de canto pino radiata	29.823.708,5	29.521.765,0	-1,0
Madera finger joint (blanks) pino radiata	24.452.686,0	23.059.041,3	-5,7
Cartulina multicapas estucada s/i	13.662.049,2	17.411.642,7	27,4
Marcos para puertas pino radiata	11.270.593,1	11.394.588,7	1,1
Pulpa cruda pino radiata	7.333.954,8	10.987.932,7	49,8
Caras de puertas moldeadas pino radiata	6.141.151,3	7.379.982,5	20,2
JAPÓN	384.730.182,6	391.849.816,4	1,9
Astillas sin corteza eucalipto	186.942.813,5	223.661.431,4	19,6
Astillas sin corteza eucalyptus nitens	67.325.335,2	56.525.067,3	-16,0
Madera aserrada tablonos pino radiata	48.382.446,4	48.614.499,2	0,5
Pulpa blanqueada pino radiata	36.382.194,1	25.633.264,6	-29,5
Pulpa blanqueada eucalipto	15.134.772,5	11.301.701,6	-25,3
Madera cepillada pino radiata	8.112.130,7	7.644.231,9	-5,8
Madera finger joint (blanks) pino radiata	6.986.408,7	6.990.557,8	0,1
Tablero mdf pino radiata	1.342.575,2	2.252.366,0	67,8
Tablero contrachapado pino radiata	5.065.510,8	2.245.142,6	-55,7
Pulpa cruda pino radiata	3.082.417,6	1.691.704,7	-45,1
HOLANDA	259.107.942,9	252.082.038,0	-2,7
Pulpa blanqueada eucalipto	166.195.352,6	186.968.259,8	12,5
Pulpa blanqueada pino radiata	47.862.417,3	34.645.808,1	-27,6
Tablero contrachapado pino radiata	30.571.526,6	14.244.140,4	-53,4
Cartulina multicapas estucada s/i	10.845.735,6	10.479.372,6	-3,4
Parques. Tablas para pisos s/i	-	1549266,61	-
Musgos s/i	873.503,7	1.052.585,1	20,5
Frutos rosa mosqueta	869.906,8	1.003.762,6	15,4
Pulpa cruda pino radiata	847.811,3	961.150,4	13,4
Madera aserrada tablonos pino radiata	293.208,6	392.177,7	33,8
Molduras mdf pino radiata	72.397,4	284.164,3	292,5
COREA DEL SUR	296.028.183,8	239.717.116,9	-19,0
Pulpa blanqueada eucalipto	120.979.758,5	116.025.383,6	-4,1
Pulpa blanqueada pino radiata	97.213.992,2	58.487.116,4	-39,8
Madera aserrada tablonos pino radiata	44.382.872,1	43.915.106,9	-1,1
Pulpa cruda pino radiata	21.201.330,6	13.743.416,9	-35,2
Tableros encolados de canto pino radiata	3.248.151,9	4.271.001,3	31,5
Chapa debobinada álamo	420.231,6	814.908,4	93,9
Tablero contrachapado pino radiata	6.113.888,6	547.808,8	-91,0
Musgos s/i	655.434,1	482.876,3	-26,3
Madera cepillada pino radiata	298.590,2	364.958,6	22,2
Chapa debobinada tepa	465.365,7	232.445,6	-50,1
MÉXICO	245.545.623,3	232.454.471,7	-5,3
Madera aserrada tablonos pino radiata	48.073.080,0	49.884.716,8	3,8
Tablero contrachapado pino radiata	56.033.361,6	47.089.978,2	-16,0
Tablero mdf pino radiata	44.698.782,9	40.125.302,7	-10,2
Cartulina multicapas estucada s/i	24.095.093,0	23.730.825,9	-1,5
Madera cepillada pino radiata	17.679.911,9	17.797.447,2	0,7
Pulpa blanqueada pino radiata	11.237.017,2	10.085.205,6	-10,3
Pulpa blanqueada eucalipto	10.572.909,2	5.687.403,4	-46,2
Cuadernos s/i	4.001.785,5	5.654.119,9	41,3
Tablero mdf recub. y/o trab. mec. pino radiata	2.765.188,4	4.231.850,6	53,0
Sacos y bolsas de papel s/i	4.499.999,2	4.001.492,6	-11,1

Nota: Se presentan los diez principales productos por cada país, según monto de enero-septiembre 2012.

CUADRO 9
EXPORTACIONES FORESTALES POR ZONA GEOGRÁFICA

ZONA GEOGRÁFICA	ENERO-SEPTIEMBRE 2011		ENERO-SEPTIEMBRE 2012		Var (%)
	US\$ FOB	(%)	US\$ FOB	(%)	
ASIA	1.913.041.790,0	42,1	1.705.395.806,1	42,4	-10,9
EUROPA	987.363.476,4	21,7	763.935.640,3	19,0	-22,6
AMERICA DEL NORTE	767.645.645,8	16,9	727.391.762,0	18,1	-5,2
AMERICA DEL SUR	684.464.089,2	15,1	634.068.733,7	15,7	-7,4
AMERICA CENTRAL Y EL CARIBE	105.917.759,7	2,3	112.993.644,1	2,8	6,7
OCEANIA	79.201.071,5	1,7	76.921.956,3	1,9	-2,9
AFRICA	7.043.300,4	0,2	5.910.196,2	0,1	-16,1
OTROS	40.619,4	(*)	56.176,2	(*)	38,3
TOTAL	4.544.717.752,2	100,0	4.026.673.914,9	100,0	-11,4

(*): Cifra inferior a 0,05%

CUADRO 10
EXPORTACIONES FORESTALES POR BLOQUES COMERCIALES DE INTERÉS

BLOQUE COMERCIAL	ENERO-SEPTIEMBRE 2011		ENERO-SEPTIEMBRE 2012		VAR. (%)
	US\$ FOB	(%)	US\$ FOB	(%)	
APEC	2.790.280.885,4	61,4	2.547.910.127,4	63,3	-8,7
ALADI	929.946.264,4	20,5	866.990.460,0	21,5	-6,8
UE	968.695.166,5	21,3	754.246.837,2	18,7	-22,1
NAFTA	767.645.645,8	16,9	727.391.747,3	18,1	-5,2
CAN	458.356.585,1	10,1	445.203.761,7	11,1	-2,9
MERCOSUR	225.310.682,7	5,0	188.561.456,1	4,7	-16,3
ASEAN	118.425.328,8	2,6	95.697.044,9	2,4	-19,2
EFTA	5.045.575,1	0,1	3.693.605,9	0,1	-26,8

EXPORTACIONES A LOS PRINCIPALES MERCADOS DE CHILE

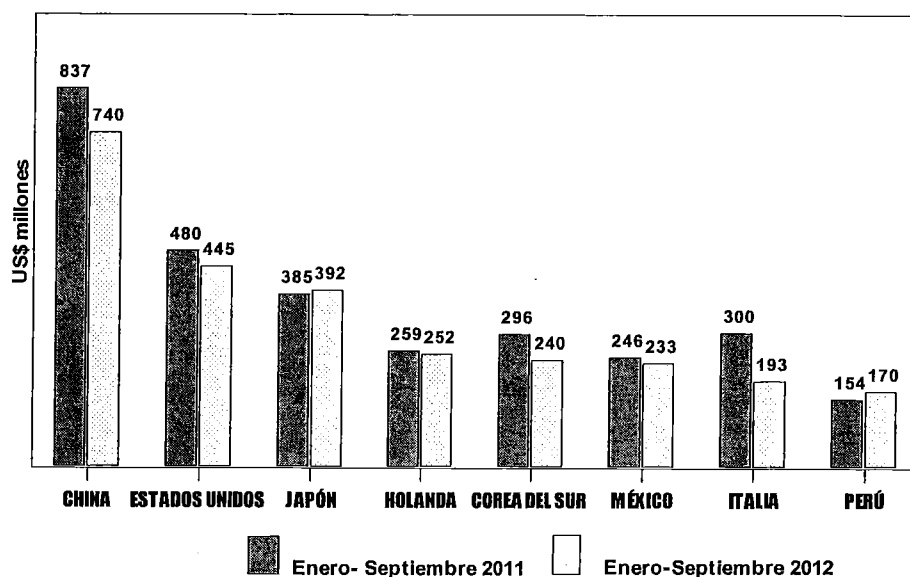

CUADRO 11
EXPORTACIONES SEGÚN PRINCIPALES EXPORTADORES Y PRODUCTOS (US\$ FOB)

EXPORTADOR PRODUCTO	ENERO- SEPTIEMBRE		VAR %
	2011	2012	
CELULOSA ARAUCO Y CONSTITUCION S.A.	1.406.555.686,4	1.140.167.873,0	-18,9
Pulpa blanqueada pino radiata	765.488.176,1	589.267.606,4	-23,0
Pulpa blanqueada eucalipto	425.670.264,2	386.492.373,1	-9,2
CMPC CELULOSA S.A.	923.881.587,5	772.245.062,5	-16,4
Pulpa blanqueada eucalipto	552.230.733,6	477.993.084,3	-13,4
pulpa blanqueada pino radiata	360.019.793,7	280.839.673,2	-22,0
ASERRADEROS ARAUCO S.A.	334.138.373,9	364.160.373,9	9,0
Madera aserrada tablonos pino radiata	182.369.588,3	194.402.828,0	6,6
Molduras de madera pino radiata	71.196.671,4	86.374.707,4	21,3
CARTULINAS CMPC S.A.	252.620.363,6	262.148.949,0	3,8
Cartulina multicapas estucada s/i	250.484.080,8	261.229.894,4	4,3
Cartulina no estucada s/i	2.136.282,8	919.054,7	-57,0
PANELES ARAUCO S.A.	338.171.599,0	240.410.779,9	-28,9
Tablero contrachapado pino radiata	221.620.584,0	122.108.109,1	-44,9
Molduras mdf pino radiata	45.138.468,1	51.478.625,9	14,0
CMPC MADERAS S.A.	201.151.096,2	205.919.515,4	2,4
Madera aserrada tablonos pino radiata	73.426.519,3	73.893.224,2	0,6
Tablero contrachapado pino radiata	51.859.562,2	50.154.980,6	-3,3
MASISA S.A.	129.422.258,6	142.939.587,9	10,4
Tablero mdf pino radiata	62.798.837,8	60.483.840,3	-3,7
Madera aserrada tablonos pino radiata	21.491.414,7	26.108.078,2	21,5
ASTILLAS EXPORTACIONES LTDA.	49.468.672,6	58.894.002,3	19,1
Astillas sin corteza eucalipto	49.468.672,6	58.395.159,9	18,0
Astillas sin corteza pino radiata	-	498.842,4	-
COMACO S.A.	54.339.871,8	55.476.920,1	2,1
Astillas sin corteza eucalipto	32.209.713,8	35.389.394,1	9,9
Astillas sin corteza eucaliptus nitens	22.130.158,0	20.087.526,0	-9,2
PAPELES RÍO VERGARA S.A.	2.004.668,3	54.798.599,1	2.633,5
Papel periódico s/i	1.921.148,3	53.169.512,5	2.667,6
Papeles sin estucar para impr. y escr. s/i	83.519,9	1.149.366,8	1.276,2
FORESTAL DEL SUR S.A.	40.199.383,2	50.462.672,1	25,5
Astillas sin corteza eucalipto	32.852.428,0	47.517.488,1	44,6
Astillas sin corteza eucaliptus nitens	7.346.955,2	2.945.184,1	-59,9
CONSORCIO MADERERO S.A.	57.689.811,9	45.427.067,2	-21,3
Astillas sin corteza eucalipto	39.070.197,8	25.423.136,0	-34,9
Madera aserrada tablonos pino radiata	16.699.406,6	16.702.917,7	(*)
WOODGRAIN CHILE LTDA.	34.917.264,7	34.925.456,0	(*)
Molduras de madera pino radiata	19.766.780,8	18.657.927,3	-5,6
Puertas pino radiata	15.030.180,6	15.709.487,3	4,5
PAPELES NORSKE SKOG BIO BIO LTDA.	35.724.734,1	32.583.870,5	-8,8
Papel periodico s/i	35.357.569,4	31.995.437,9	-9,5
Otros papeles y cartones no clasificados en otra parte s/i	155.436,4	230.296,6	48,2
MADERAS ANCHILE LTDA.	36.185.878,4	28.203.100,4	-22,1
Astillas sin corteza eucaliptus nitens	31.143.336,1	23.061.370,7	-26,0
Astillas sin corteza eucalipto	5.042.542,2	5.141.729,7	2,0
VOLTERRA S.A.	25.674.860,2	27.082.505,8	5,5
Astillas sin corteza eucalipto	25.674.860,2	27.082.505,8	5,5
FORESTAL TROMEN S.A.	11.955.634,3	21.760.655,2	82,0
Madera aserrada tablonos pino radiata	10.659.555,1	20.940.120,6	96,4
Madera cepillada pino radiata	244.248,9	436.377,0	78,7
PROCTER & GAMBLE S.A.	20.833.045,8	21.350.857,1	2,5
Toallas higienicas y tampones s/i	10.325.765,7	12.939.026,0	25,3
Pañales desechables s/i	10.401.152,9	8.260.520,3	-20,6
MASONITE CHILE S.A.	16.751.224,8	19.319.111,3	15,3
Caras de puertas moldeadas pino radiata	16.714.433,3	19.158.333,3	14,6
Puertas pino radiata	18.598,0	140.027,5	652,9
PAPELES CORDILLERA S.A.	27.342.362,6	18.011.543,5	-34,1
Papel test liner s/i	16.381.519,5	10.690.642,2	-34,7
Papeles para acanalar s/i	10.712.681,1	6.805.676,3	-36,5

Nota: Se presentan los 2 principales productos por cada exportador según enero-septiembre 2012.

(*): Cifra inferior a 0,05%

CUADRO 12
PRECIOS MEDIOS DE EXPORTACIÓN DE PULPA, ASTILLAS Y TROZOS ASERRABLES

	Pulpa y Papel (US\$ FOB / tonelada)					Astillas de Madera (US\$ FOB/ tonelada)	
	Pulpa Blanqueada	Pulpa Blanqueada	Pulpa Cruda	Papel Periódico	Cartulinas Multicapas	Astillas	Astillas
	Pino radiata	Eucalipto	Pino radiata			Euc.globulus	Euc.nitens
2011							
E	763,8	695,0	705,1	654,2	1.029,3	79,2	60,6
F	759,6	681,2	709,6	676,9	1.023,4	84,5	73,2
M	772,3	688,3	729,1	669,0	1.060,8	83,6	60,6
A	795,7	689,3	721,0	657,8	1.060,7	86,2	73,8
M	829,5	710,8	732,5	660,9	1.105,4	81,4	64,6
J	840,7	709,8	741,3	665,5	1.091,8	83,7	72,6
J	849,8	717,7	721,3	674,4	1.090,3	85,8	71,9
A	809,9	676,3	724,4	669,1	1.115,6	81,2	61,5
S	787,5	655,7	707,1	665,8	1.095,3	87,2	62,8
O	769,3	622,0	690,9	681,1	1.086,9	80,1	61,0
N	698,8	576,9	678,0	681,8	1.089,2	77,8	68,1
D	646,3	545,8	634,2	679,5	1.070,6	85,7	68,1
2012							
E	640,7	525,4	584,7	671,6	1.071,8	84,3	-
F	622,4	519,7	595,4	679,6	1.076,9	89,5	69,9
M	620,6	543,2	576,9	676,4	1.087,7	91,3	74,8
A	627,8	554,5	585,3	679,9	1.084,9	92,2	70,0
M	648,4	584,2	609,3	671,4	1.077,6	92,4	72,1
J	610,7	604,2	593,2	667,3	1.068,7	89,6	79,8
J	601,6	594,5	591,9	672,6	1.061,5	85,1	68,8
A	586,5	591,1	572,4	678,8	1.055,1	86,4	68,0
S	566,0	585,2	550,4	676,4	1.048,3	82,0	66,9

CUADRO 13
PRECIOS MEDIOS DE EXPORTACIÓN DE MADERA ASERRADA Y ELABORADA

	Madera Aserrada (US\$ FOB / m ³)					Madera Cepillada (US\$ FOB / m ³)		
	Tablas y Tablones	Basas	Tablas y Tablones	Tablas y Tablones	Tablas y Tablones	Madera F. Joint (blanks)	Madera Bloques Pino radiata	Madera Cutstocks Pino
	Pino	Pino	P. Oregón	Lenga	Raúl	Pino		
2011								
E	212,9	196,2	293,9	443,2	1.150,0	443,1	474,2	237,6
F	202,1	184,0	240,4	547,1	714,1	416,6	505,2	492,7
M	219,8	205,8	250,8	602,5	876,7	450,2	-	396,2
A	210,5	-	230,0	477,2	785,6	436,4	413,3	222,9
M	226,6	210,3	258,3	519,9	787,1	455,0	274,4	-
J	216,0	214,3	-	465,2	869,6	434,0	-	-
J	230,9	-	250,0	485,1	-	474,4	487,9	445,1
A	232,6	215,3	252,0	450,3	469,0	455,4	-	413,6
S	231,9	-	274,2	586,4	613,3	500,4	434,2	414,9
O	222,4	216,5	256,7	597,6	731,2	465,4	-	-
N	224,8	221,1	268,2	430,4	703,4	478,1	504,9	-
D	220,3	-	282,6	603,9	635,8	494,4	491,0	396,7
2012								
E	228,3	223,0	278,4	471,5	332,5	474,4	419,7	422,5
F	220,0	-	277,0	543,3	671,7	462,0	-	434,9
M	220,7	218,9	279,7	567,1	861,9	477,2	427,2	-
A	214,2	-	276,0	664,8	815,0	496,0	450,5	459,3
M	220,1	-	322,7	461,8	733,7	476,1	344,7	438,0
J	224,6	-	291,5	468,9	709,9	465,3	428,1	434,4
J	229,8	-	300,0	540,1	885,6	483,6	-	402,5
A	223,1	-	301,9	501,3	682,3	473,5	426,5	419,3
S	219,1	-	313,1	730,6	741,9	289,0	391,1	441,4

CUADRO 14
PRECIOS MEDIOS DE EXPORTACIÓN DE TABLEROS Y MANUFACTURAS DE MADERA

	Tableros y Chapas					Molduras		Puertas y Marcos	
	(US\$ FOB / tonelada)					(US\$ FOB / tonelada)		(US\$ FOB / tonelada)	
	Tableros Partículas Pino	Tableros MDF Pino	Tableros Contrachapados Pino radiata	Tableros OSB	Chapa Debobinada Pino radiata	Molduras (finger-joint) Pino radiata	Molduras MDF Pino	Puertas Pino	Marcos Puertas Pino
2010									
E	354,1	469,4	434,2	389,0	434,2	1.292,8	872,0	2.030,5	1.258,1
F	305,1	469,4	437,2	370,2	437,2	1.338,4	886,3	2.058,0	1.244,8
M	339,5	442,8	619,0	416,0	497,1	1.368,3	907,8	1.988,5	1.288,5
A	339,2	514,2	698,4	563,5	448,2	1.379,1	705,8	2.027,8	1.335,5
M	309,7	536,5	712,7	797,9	413,6	1.437,7	938,7	2.081,6	1.322,7
J	361,8	517,0	738,2	468,1	367,1	1.533,7	990,4	2.094,5	1.514,7
J	309,6	564,0	740,4	423,4	466,8	1.667,2	1.004,1	2.162,4	1.591,4
A	412,6	508,3	734,9	480,7	396,8	1.618,8	1.042,2	2.169,9	1.540,8
S	425,2	508,9	721,6	465,0	450,2	1.606,3	980,1	2.113,1	1.594,3
O	491,7	502,9	735,8	431,4	477,3	1.441,7	996,6	2.147,5	1.477,2
N	399,6	509,1	733,0	455,1	415,9	1.452,8	974,5	2.168,4	1.382,4
D	464,2	476,3	724,0	476,3	466,9	1.391,8	947,5	2.237,0	1.308,9
2011									
E	442,9	483,0	702,5	369,2	437,4	1.423,8	971,3	2.126,8	1.345,7
F	461,4	464,9	707,6	484,7	403,9	1.387,7	1.013,6	2.114,3	1.340,9
M	324,8	473,9	711,3	468,6	416,9	1.420,2	960,6	2.067,1	1.276,1
A	306,9	448,2	711,4	440,5	414,0	1.433,2	965,8	2.158,2	1.358,8
M	331,1	480,0	715,9	471,6	474,9	1.486,0	979,8	2.183,4	1.371,3
J	417,1	503,9	722,0	448,9	488,0	1.535,0	959,6	2.338,2	1.578,2
J	340,0	492,4	754,8	417,3	454,3	1.581,3	964,3	2.339,6	1.452,9
A			728,8						
A	363,5	506,1		490,2	485,9	1.543,9	976,3	2.394,2	1.552,6
S	356,5	516,3	744,1	450,6	475,7	1.577,1	972,1	2.315,8	1.559,5
O	437,3	515,9	733,0	411,9	488,5	1.584,0	967,5	2.307,9	1.540,3
N	343,7	572,4	726,5	404,9	482,7	1.587,5	993,3	2.200,1	1.581,2
D	380,6	524,5	721,9	413,1	466,6	1.587,5	1.042,4	2.325,4	1.525,4
2012									
E	331,2	516,4	741,5	478,1	435,5	1.642,7	989,8	2.296,8	1.573,8
F	429,3	595,5	747,8	614,7	504,6	1.526,9	1.024,5	2.221,8	1.622,4
M	345,7	527,2	788,5	455,4	497,8	1.623,2	997,6	2.256,4	1.685,3
A	352,9	575,2	801,8	663,1	480,0	1.642,7	972,7	2.309,1	1.549,3
M	347,7	550,3	813,9	463,6	478,6	1.626,2	1.011,7	2.397,5	1.671,0
J	403,4	547,3	821,9	488,8	483,9	1.612,2	1.027,3	2.302,5	1.674,6
J	377,5	552,2	832,1	497,6	482,8	1.672,4	1.034,4	2.367,8	1.751,6
A	371,0	591,0	824,3	492,3	519,0	1.699,0	1.043,0	2.407,5	1.752,7
S	437,0	535,1	828,4	498,3	540,4	1.737,0	1.075,9	2.444,3	1.737,6

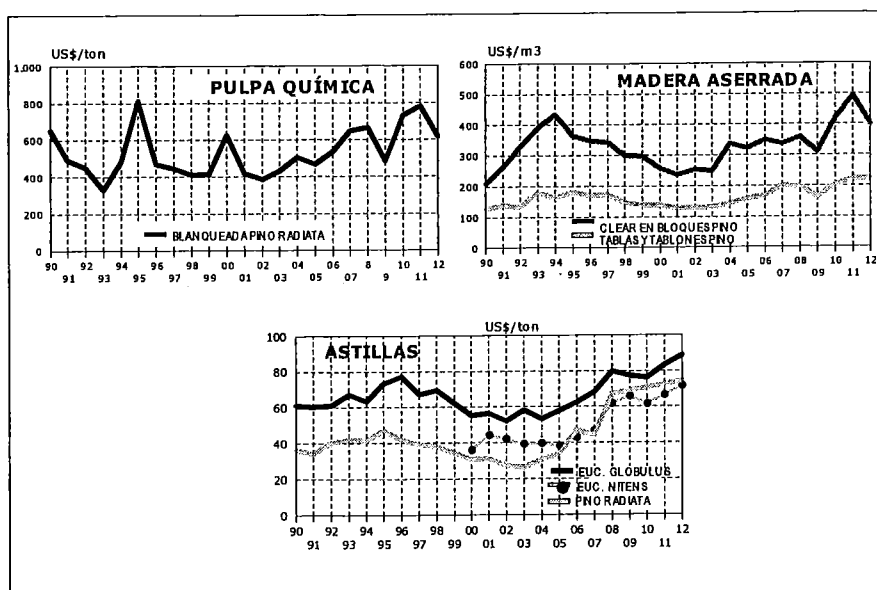

CUADRO 15
EXPORTACIONES FORESTALES SEGÚN PUERTO DE EMBARQUE (Enero-Septiembre)

PUERTO	CARGA (Toneladas)		% Var	MONTO Miles US\$ FOB		% Var
	2011	2012		2011	2012	
TOTAL	9.735.330,0	9.266.333,1	-4,8	4.544.717,8	4.026.673,9	-11,4
LIRQUÉN	2.507.613,3	2.160.659,0	-13,8	1.656.713,4	1.233.899,3	-25,5
SAN VICENTE	2.330.434,7	2.576.381,7	10,6	1.080.433,2	1.213.762,0	12,3
CORONEL	3.047.918,5	2.883.266,4	-5,4	1.138.475,8	955.596,8	-16,1
SAN ANTONIO	665.717,5	554.885,8	-16,6	297.313,2	293.071,3	-1,4
LOS LIBERTADORES	180.237,9	149.811,3	-16,9	179.387,2	149.950,9	-16,4
VALPARAÍSO	70.641,2	64.279,8	-9,0	98.136,2	87.225,4	-11,1
CORRAL	551.699,7	492.247,5	-10,8	35.545,6	35.791,3	0,7
CALBUCO	340.560,1	352.669,4	3,6	23.712,0	27.777,2	17,1
PINO HACHADO	24.204,3	20.009,3	-17,3	15.887,4	13.612,7	-14,3
CHUNGARÁ	10.852,9	6.130,7	-43,5	9.941,5	6.332,1	-36,3
AEROP. A.M. BENÍTEZ	375,0	558,0	48,8	6.208,3	5.508,0	-11,3
CARDENAL SAMORÉ	4.819,4	3.806,8	-21,0	2.164,6	2.037,5	-5,9
ARICA	47,4	1.289,2	2.620,3	50,3	1.690,4	3.262,3
CHACALLUTA	57,5	32,7	-43,1	101,2	114,1	12,8
COQUIMBO	30,9	183,8	495,7	19,3	95,6	396,5
AEROP. DIEGO ARACENA	0,9	3,1	260,5	26,1	50,0	91,5
PUNTA ARENAS	5,1	45,3	795,8	6,0	43,7	625,0
MONTE AYMOND	62,6	0,7	-98,9	53,9	31,1	-42,2
IQUIQUE	31,4	9,3	-70,4	512,5	29,7	-94,2
CALDERA	1,1	56,2	5.008,2	0,7	29,2	4.156,8
SAN SEBASTIÁN	1,5	3,8	152,0	7,2	11,6	61,8
ANTOFAGASTA	9,9	1,0	-89,9	2,8	8,2	195,3
AEROP. C.I. DEL CAMPO	0,3	0,1	-84,6	8,8	2,2	-75,0
PUERTO ANGAMOS	4,0	0,3	-93,0	2,5	1,7	-33,9
SAN PEDRO DE ATACAMA	1,3	0,1	-95,3	4,3	0,9	-79,0
COLCHANE	1,6	0,2	-86,9	3,8	0,6	-83,7
OLLAGUE	0,1	1,7	2.719,7	0,3	0,3	-17,2

Nota: Ordenamiento descendiente de puertos según monto enero-septiembre 2012

PRODUCTOS FORESTALES EXPORTADOS POR PASO LOS LIBERTADORES

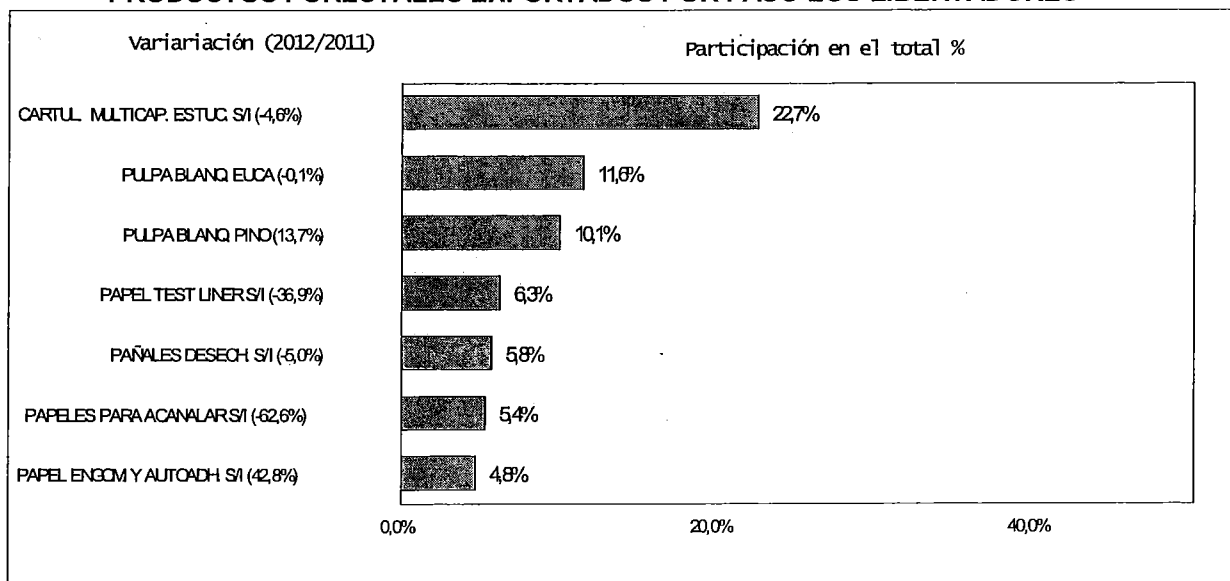

**VOLUMEN DE PULPA BLANQUEADA PINO RADIATA
SEGUN REGION DE DESTINO**

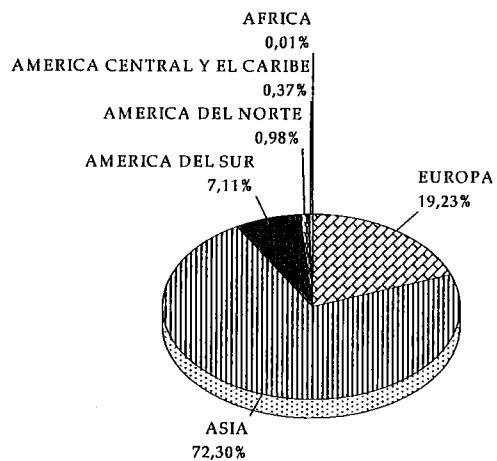

a SEPTIEMBRE 2012

**PRECIOS DE EXPORTACION
PULPA BLANQUEADA PINO RADIATA**

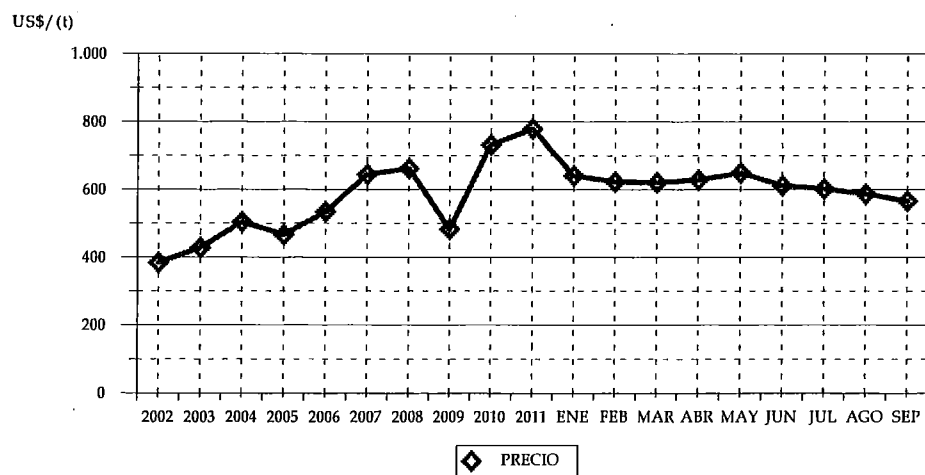

CUADRO 16
VOLUMEN DE PULPA BLANQUEADA PINO RADIATA
SEGUN PAIS (t)

PAIS	2011		2012	
	VOLUMEN	(%)	VOLUMEN	(%)
TOTAL	1.404.025,12	100	1.415.623,37	100
CHINA	649.722,12	46,28	790.252,58	55,82
ITALIA	134.913,75	9,61	110.868,41	7,83
COREA DEL SUR	125.090,02	8,91	97.603,09	6,89
FRANCIA	77.874,76	5,55	72.591,19	5,13
HOLANDA	60.882,39	4,34	55.911,54	3,95
TAIWÁN	63.508,07	4,52	45.571,98	3,22
JAPÓN	45.427,92	3,24	41.976,32	2,97
INDIA	26.227,42	1,87	30.120,29	2,13
COLOMBIA	34.169,83	2,43	29.546,63	2,09
VENEZUELA	45.164,47	3,22	29.237,28	2,07
ESPAÑA	40.374,89	2,88	28.923,00	2,04
ARGENTINA	14.163,09	1,01	19.130,10	1,35
MÉXICO	13.509,17	0,96	13.852,36	0,98
BRASIL	13.491,65	0,96	12.869,83	0,91
SINGAPUR	30.990,71	2,21	10.606,43	0,75
PERÚ	4.534,39	0,32	6.995,20	0,49
INDONESIA	3.903,60	0,28	5.905,89	0,42
TRINIDAD Y TOBAGO	2.377,54	0,17	4.046,74	0,29
ALEMANIA	2.303,52	0,16	2.461,72	0,17
URUGUAY	2.256,92	0,16	2.147,17	0,15
REPÚBLICA DOMINICANA	1.503,19	0,11	1.078,53	0,08
TURQUÍA	3.925,42	0,28	805,74	0,06
ECUADOR	801,15	0,06	779,22	0,06
MALASIA	0,00	0,00	698,21	0,05
BÉLGICA	0,00	0,00	611,83	0,04
JORDANIA	0,00	0,00	499,67	0,04
EMIRATOS ÁRABES UNIDOS	1.295,48	0,09	300,65	0,02
EL SALVADOR	380,60	0,03	133,83	0,01
SUDÁFRICA	0,00	0,00	97,95	0,01
BANGLADESH	2.514,56	0,18	0,00	0,00
ARABIA SAUDITA	987,83	0,07	0,00	0,00
VIETNÁM	986,10	0,07	0,00	0,00
SIRIA	500,06	0,04	0,00	0,00
GUATEMALA	244,52	0,02	0,00	0,00

* Se encuentra asociado Hong Kong a China.

CUADRO 17
VOLUMEN DE PULPA BLANQUEADA PINO RADIATA
SEGUN EXPORTADOR (t)

EXPORTADOR	2011		2012	
	VOLUMEN	(%)	VOLUMEN	(%)
TOTAL	1.404.025,12	100	1.415.623,37	100
CELULOSA ARAUCO Y CONSTITUCION S.A.	947.480,59	67,48	960.374,82	67,84
CMPC CELULOSA S.A.	456.523,17	32,52	455.149,08	32,15
PROCTER & GAMBLE S.A.	21,36	0,00	99,47	0,01

CUADRO 18
VOLUMEN DE PULPA BLANQUEADA PINO RADIATA
POR AÑO SEGUN MES (t)

MES	2007	2008	2009	2010	2011	2012
TOTAL	1.894.909,34	1.891.469,64	2.048.439,75	1.555.144,04	1.799.170,79	1.415.623,37
ENERO	176.683,88	160.220,84	164.230,29	165.389,28	151.556,42	146.594,74
FEBRERO	153.816,24	150.219,21	170.833,31	179.456,29	95.156,06	174.032,94
MARZO	173.559,46	134.888,44	203.963,84	63.646,08	136.883,82	182.384,05
ABRIL	169.768,26	144.779,50	225.934,72	31.343,42	197.570,97	133.315,64
MAYO	120.559,48	202.226,29	142.597,71	87.371,20	149.200,91	163.327,41
JUNIO	174.225,03	118.519,87	173.550,71	159.891,66	121.725,68	163.275,43
JULIO	192.940,32	193.239,56	187.830,23	139.430,59	131.807,66	155.639,55
AGOSTO	132.314,53	151.134,51	171.623,02	159.016,06	250.983,53	182.996,46
SEPTIEMBRE	144.732,81	179.656,63	134.568,91	167.661,49	169.140,08	114.057,15
OCTUBRE	165.370,12	136.813,67	186.145,81	162.327,44	95.722,61	
NOVIEMBRE	193.407,56	175.404,12	142.486,51	127.051,74	136.426,57	
DICIEMBRE	97.531,67	144.367,01	144.674,69	112.558,81	162.996,49	

**VOLUMEN DE PULPA CRUDA PINO RADIATA
SEGUN REGION DE DESTINO**

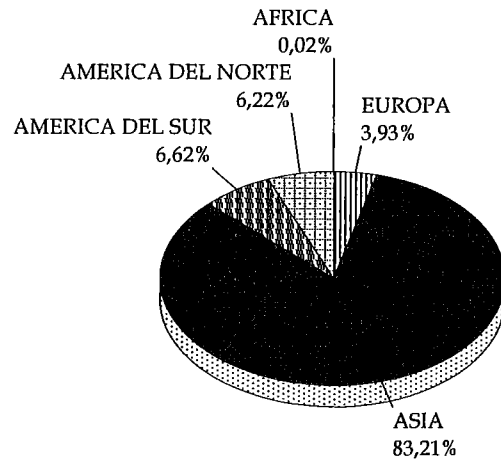

a SEPTIEMBRE 2012

**PRECIOS DE EXPORTACION
PULPA CRUDA PINO RADIATA**

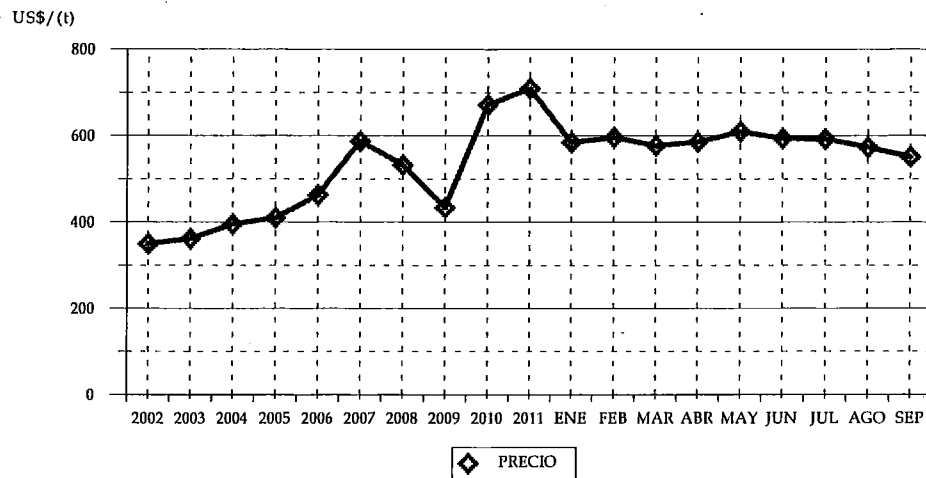

CUADRO 19
VOLUMEN DE PULPA CRUDA PINO RADIATA
SEGUN PAIS (t)

PAIS	2011		2012	
	VOLUMEN	(%)	VOLUMEN	(%)
TOTAL	301.826,16	100	281.265,83	100
CHINA	85.445,93	28,31	108.310,76	38,51
TAILANDIA	57.659,47	19,10	56.488,13	20,08
TAIWÁN	65.042,70	21,55	26.577,01	9,45
COREA DEL SUR	30.080,87	9,97	23.373,82	8,31
ESTADOS UNIDOS	10.020,63	3,32	17.495,88	6,22
INDONESIA	6.715,33	2,22	8.182,98	2,91
COLOMBIA	7.000,59	2,32	6.234,74	2,22
VENEZUELA	6.872,54	2,28	4.933,87	1,75
REINO UNIDO	4.023,22	1,33	4.572,87	1,63
PERÚ	4.427,66	1,47	4.535,14	1,61
INDIA	2.518,28	0,83	3.780,97	1,34
JAPÓN	4.324,97	1,43	3.012,49	1,07
MALASIA	2.066,28	0,68	2.692,35	0,96
ITALIA	2.392,02	0,79	2.554,94	0,91
FRANCIA	2.603,79	0,86	2.249,35	0,80
BRASIL	3.376,97	1,12	1.942,84	0,69
HOLANDA	1.204,75	0,40	1.611,51	0,57
FILIPINAS	981,75	0,33	1.434,42	0,51
ARGENTINA	554,44	0,18	682,45	0,24
ECUADOR	300,13	0,10	287,04	0,10
EMIRATOS ÁRABES UNIDOS	100,32	0,03	201,35	0,07
TURQUÍA	0,00	0,00	64,38	0,02
MOZAMBIQUE	0,00	0,00	25,12	0,01
SUDÁFRICA	1.006,63	0,33	21,43	0,01
ESPAÑA	2.608,54	0,86	0,00	0,00
ALEMANIA	498,32	0,17	0,00	0,00

* Se encuentra asociado Hong Kong a China.

CUADRO 20
VOLUMEN DE PULPA CRUDA PINO RADIATA
SEGUN EXPORTADOR (t)

EXPORTADOR	2011		2012	
	VOLUMEN	(%)	VOLUMEN	(%)
TOTAL	301.826,16	100	281.265,83	100
CELULOSA ARAUCO Y CONSTITUCION S.A.	299.519,38	99,24	281.265,83	100,00
POLIPLAS LTDA.	1.808,47	0,60	0,00	0,00
CMPC CELULOSA S.A.	498,32	0,17	0,00	0,00

CUADRO 21
VOLUMEN DE PULPA CRUDA PINO RADIATA
POR AÑO SEGUN MES (t)

MES	2007	2008	2009	2010	2011	2012
TOTAL	330.563,54	317.648,00	388.909,23	299.398,55	361.280,55	281.265,83
ENERO	35.627,86	35.710,70	19.674,16	38.084,05	50.347,01	42.795,97
FEBRERO	33.304,85	23.205,31	21.479,53	20.756,56	34.173,55	23.456,43
MARZO	24.813,08	25.371,99	37.335,89	19.541,77	19.012,75	38.431,83
ABRIL	21.200,29	27.709,47	31.941,07	3.864,57	44.901,59	39.980,42
MAYO	34.564,92	32.080,13	25.854,11	8.772,56	25.763,13	28.992,46
JUNIO	23.048,53	24.474,96	31.569,50	27.348,52	15.980,70	20.873,33
JULIO	31.553,56	26.241,76	31.473,92	15.970,34	41.052,12	37.059,95
AGOSTO	18.624,24	28.901,29	35.408,75	35.282,66	35.349,65	23.870,88
SEPTIEMBRE	29.167,86	29.227,01	38.564,71	24.602,53	35.245,66	25.804,56
OCTUBRE	23.838,06	26.224,12	36.249,74	26.678,87	18.525,19	
NOVIEMBRE	38.947,28	23.981,36	37.801,28	42.544,34	16.269,77	
DICIEMBRE	15.873,00	14.519,90	41.556,58	35.951,77	24.659,42	

**VOLUMEN DE PULPA BLANQUEADA EUCALIPTO
SEGUN REGION DE DESTINO**

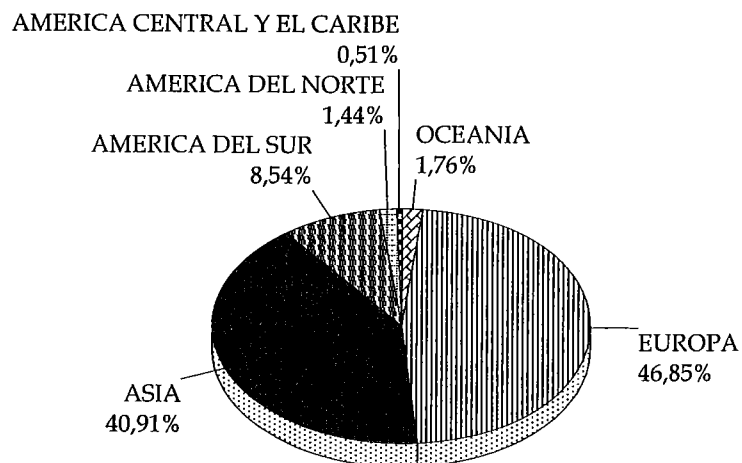

a SEPTIEMBRE 2012

**PRECIOS DE EXPORTACION
PULPA BLANQUEADA EUCALIPTO**

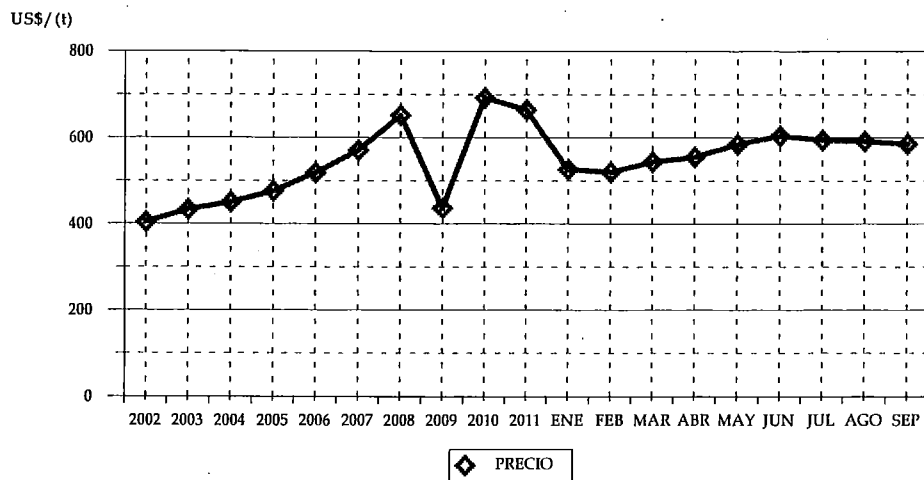

CUADRO 22
VOLUMEN DE PULPA BLANQUEADA EUCALIPTO
SEGUN PAIS (t)

PAIS	2011		2012	
	VOLUMEN	(%)	VOLUMEN	(%)
TOTAL	1.416.871,97	100	1.522.642,70	100
HOLANDA	237.886,95	16,79	322.150,45	21,16
COREA DEL SUR	180.014,50	12,71	214.030,67	14,06
CHINA	238.994,20	16,87	205.595,19	13,50
ITALIA	231.298,35	16,32	185.209,95	12,16
ALEMANIA	98.924,31	6,98	110.970,32	7,29
TAIWÁN	59.465,83	4,20	85.441,39	5,61
FRANCIA	66.040,10	4,66	80.839,86	5,31
VENEZUELA	38.890,51	2,74	42.693,89	2,80
PERÚ	34.005,04	2,40	37.254,66	2,45
ISRAEL	37.058,40	2,62	36.719,59	2,41
ARGENTINA	24.686,59	1,74	30.600,56	2,01
AUSTRALIA	36.814,45	2,60	26.356,70	1,73
PAKISTÁN	9.230,16	0,65	21.728,28	1,43
JAPÓN	22.043,33	1,56	19.950,30	1,31
COLOMBIA	17.465,72	1,23	18.846,74	1,24
INDIA	8.964,10	0,63	12.648,67	0,83
ESTADOS UNIDOS	17.140,96	1,21	12.022,01	0,79
INDONESIA	9.581,36	0,68	10.051,94	0,66
MÉXICO	13.388,66	0,94	8.847,94	0,58
EMIRATOS ÁRABES UNIDOS	3.579,29	0,25	8.558,66	0,56
ESPAÑA	19.231,20	1,36	7.377,22	0,48
REINO UNIDO	0,00	0,00	5.561,10	0,37
TRINIDAD Y TOBAGO	1.337,73	0,09	4.025,79	0,26
ARABIA SAUDITA	4.935,04	0,35	3.525,44	0,23
REPÚBLICA DOMINICANA	1.228,49	0,09	3.308,04	0,22
VIETNÁM	98,60	0,01	2.791,09	0,18
MALASIA	717,21	0,05	1.435,24	0,09
BÉLGICA	0,00	0,00	1.005,39	0,07
CANADÁ	0,00	0,00	989,23	0,06
ECUADOR	24,65	0,00	524,41	0,03
TAILANDIA	0,00	0,00	495,78	0,03
EL SALVADOR	1.485,92	0,10	409,48	0,03
NUEVA ZELANDIA	0,00	0,00	400,70	0,03
ALBANIA	0,00	0,00	176,67	0,01
BRASIL	0,00	0,00	99,37	0,01
TURQUÍA	1.841,86	0,13	0,00	0,00
SIRIA	498,50	0,04	0,00	0,00

* Se encuentra asociado Hong Kong a China.

CUADRO 23
VOLUMEN DE PULPA BLANQUEADA EUCALIPTO
SEGUN EXPORTADOR (t)

EXPORTADOR	2011		2012	
	VOLUMEN	(%)	VOLUMEN	(%)
TOTAL	1.416.871,97	100	1.522.642,70	100
CMPC CELULOSA S.A.	793.554,65	56,01	814.493,16	53,49
CELULOSA ARAUCO Y CONSTITUCION S.A.	623.317,32	43,99	708.149,54	46,51

CUADRO 24
VOLUMEN DE PULPA BLANQUEADA EUCALIPTO
POR AÑO SEGUN MES (t)

MES	2007	2008	2009	2010	2011	2012
TOTAL	1.633.832,19	1.851.190,41	1.872.609,72	1.524.898,11	1.864.374,18	1.522.642,70
ENERO	114.434,86	165.477,05	191.122,23	177.906,63	190.311,18	141.960,75
FEBRERO	103.306,27	150.533,49	179.335,14	152.773,06	110.452,45	173.335,02
MARZO	116.686,65	142.813,80	159.739,56	81.674,52	153.766,87	197.342,63
ABRIL	155.057,71	140.597,22	126.592,43	11.699,74	169.797,11	129.641,06
MAYO	106.699,50	199.284,21	106.313,21	74.535,45	150.649,67	190.559,01
JUNIO	141.822,12	136.073,36	155.194,65	88.497,47	102.287,43	164.031,06
JULIO	198.854,24	183.261,40	187.460,62	147.185,75	160.828,62	147.933,43
AGOSTO	137.255,98	131.287,39	155.334,81	202.260,94	196.976,69	214.163,34
SEPTIEMBRE	129.208,17	151.676,72	102.275,44	133.708,90	181.801,95	163.676,41
OCTUBRE	168.461,02	134.538,64	179.477,72	179.774,09	143.055,81	
NOVIEMBRE	177.348,44	164.504,02	178.517,77	148.448,46	184.759,12	
DICIEMBRE	84.697,24	151.143,11	151.246,14	126.433,09	119.687,28	

**VOLUMEN DE MADERA ASERRADA TABLONES PINO RADIATA
SEGUN REGION DE DESTINO**

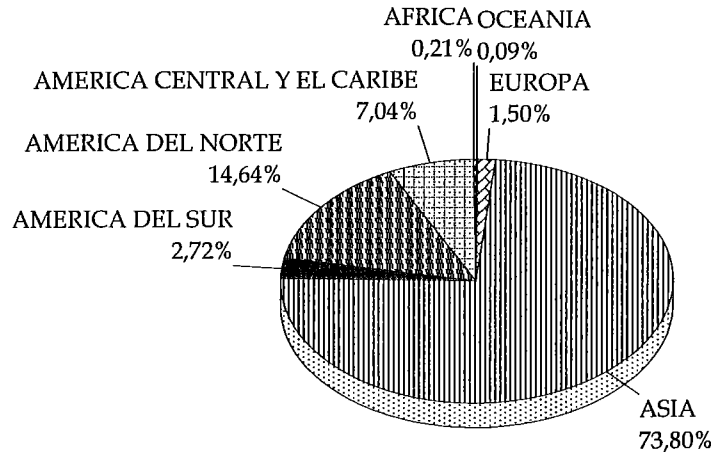

a SEPTIEMBRE 2012

**PRECIOS DE EXPORTACION
MADERA ASERRADA TABLONES PINO RADIATA**

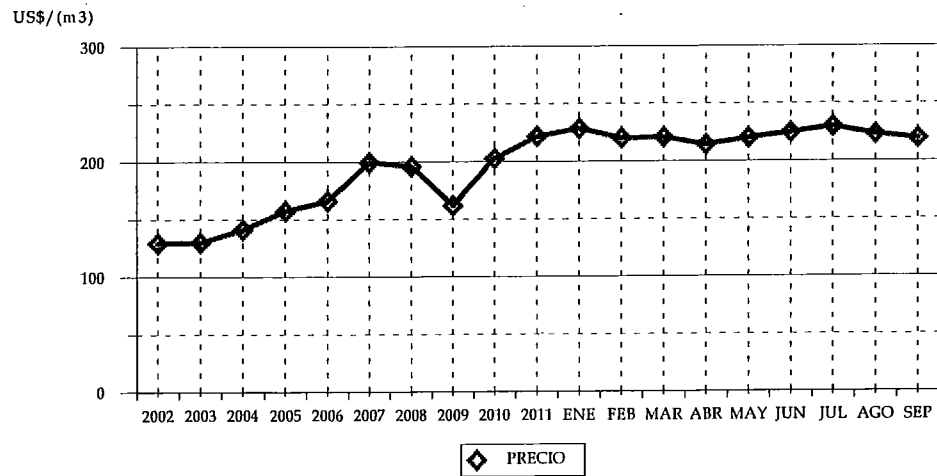

CUADRO 25
VOLUMEN DE MADERA ASERRADA TABLONES PINO RADIATA
SEGUN PAIS (m3)

PAIS	2011		2012	
	VOLUMEN	(%)	VOLUMEN	(%)
TOTAL	1.494.436,99	100	1.610.144,29	100
CHINA	271.977,82	18,20	319.563,05	19,85
MÉXICO	219.905,28	14,71	219.969,88	13,66
COREA DEL SUR	190.524,85	12,75	201.290,89	12,50
JAPÓN	208.248,75	13,93	200.776,98	12,47
ARABIA SAUDITA	124.429,72	8,33	152.129,87	9,45
VIETNÁM	61.268,16	4,10	94.534,81	5,87
EMIRATOS ÁRABES UNIDOS	58.190,19	3,89	85.832,99	5,33
COSTA RICA	48.562,80	3,25	70.935,44	4,41
OMÁN	26.532,82	1,78	40.514,82	2,52
PERÚ	28.232,60	1,89	38.983,35	2,42
TAIWÁN	37.329,37	2,50	30.125,09	1,87
GUATEMALA	29.147,17	1,95	27.663,36	1,72
TAILANDIA	13.943,71	0,93	20.251,17	1,26
ESTADOS UNIDOS	72.037,73	4,82	15.747,95	0,98
KATAR	15.602,52	1,04	12.761,47	0,79
REINO UNIDO	8.661,56	0,58	12.228,16	0,76
BAHREIN	5.660,40	0,38	10.661,81	0,66
ESPAÑA	29.094,43	1,95	10.602,18	0,66
KUWAIT	7.360,84	0,49	9.000,36	0,56
INDONESIA	5.549,28	0,37	7.398,29	0,46
REPÚBLICA DOMINICANA	11.381,14	0,76	7.269,38	0,45
COLOMBIA	3.229,01	0,22	4.259,07	0,26
SUDÁFRICA	4.850,88	0,32	3.417,12	0,21
CUBA	2.124,41	0,14	2.973,69	0,18
ISLAS BAHAMAS	1.467,32	0,10	1.961,35	0,12
MALASIA	1.336,13	0,09	1.581,17	0,10
FILIPINAS	350,40	0,02	1.512,08	0,09
AUSTRALIA	3.053,52	0,20	1.476,33	0,09
PANAMÁ	556,71	0,04	1.375,29	0,09
PUERTO RICO	542,48	0,04	1.027,54	0,06
HOLANDA	652,54	0,04	987,49	0,06
SINGAPUR	0,00	0,00	304,49	0,02
VENEZUELA	0,00	0,00	298,28	0,02
ARGENTINA	338,01	0,02	260,53	0,02
NORUEGA	0,00	0,00	132,92	0,01
INDIA	0,00	0,00	94,78	0,01
POLONIA	93,37	0,01	90,88	0,01
EL SALVADOR	62,23	0,00	56,17	0,00
CANADÁ	100,82	0,01	33,54	0,00
ALEMANIA	0,00	0,00	33,07	0,00
TERR. BRITAN. EN AMÉRICA	0,00	0,00	17,29	0,00
ITALIA	82,91	0,01	9,91	0,00
PORTUGAL	819,75	0,05	0,00	0,00
MARRUECOS	593,99	0,04	0,00	0,00
ECUADOR	239,03	0,02	0,00	0,00
FINLANDIA	169,81	0,01	0,00	0,00
DINAMARCA	83,99	0,01	0,00	0,00
FRANCIA	48,55	0,00	0,00	0,00

* Se encuentra asociado Hong Kong a China.

CUADRO 26
VOLUMEN DE MADERA ASERRADA TABLONES PINO RADIATA
SEGUN EXPORTADOR (m3)

EXPORTADOR	2011		2012	
	VOLUMEN	(%)	VOLUMEN	(%)
TOTAL	1.494.436,99	100	1.610.144,29	100
ASERRADEROS ARAUCO S.A.	833.278,99	55,76	889.514,33	55,24
CMPC MADERAS S.A.	329.977,56	22,08	324.755,86	20,17
MASISA S.A.	95.799,82	6,41	116.238,85	7,22
FORESTAL TROMEN S.A.	51.462,20	3,44	100.623,07	6,25
CONSORCIO MADERERO S.A.	69.316,56	4,64	68.583,86	4,26
OCHOCO LUMBER CHILE LTDA.	22.472,32	1,50	18.182,54	1,13
COMERCIALIZADORA FORESTAL LTDA.	10.562,81	0,71	14.698,76	0,91
SOC.COM.MAD.ALTO HORIZONTE LTD	4.521,41	0,30	7.567,23	0,47
MADIMEX COMERCIALIZADORA DE MADERA	5.118,03	0,34	6.633,98	0,41
MADERAS DE EXPORTACION LTDA.	8.562,63	0,57	6.591,15	0,41
COMERCIAL E INDUSTRIAL JCE S.A.	9.445,67	0,63	6.180,23	0,38
FORESTAL VALDIVIA LTDA.	1.818,99	0,12	6.159,23	0,38
FORESTAL MELINKA LIMITADA	0,00	0,00	6.142,15	0,38
EMBALAJES STANDARD LIMITADA	651,01	0,04	3.674,40	0,23
FORESTAL L.V. E.I.R.L.	2.334,48	0,16	3.203,18	0,20
EXPORT.CR TIMBER CHILE.LTDA.	3.991,55	0,27	3.037,87	0,19
COMERCIAL CANTA RANA LTDA.	3.102,48	0,21	2.743,67	0,17
AGRICOLA Y FORESTAL BAGARO LTDA.	1.603,40	0,11	2.649,12	0,16
FORESTAL PUMALLIN LTDA.	3.952,29	0,26	2.377,40	0,15
FORACTION CHILI S.A.	604,85	0,04	2.161,01	0,13
ASERRADERO VICTORIA S.A.	4.455,59	0,30	2.096,38	0,13
SOC.FOR.AGR.COM.E IND.FATIMA LTDA.	3.471,69	0,23	1.955,88	0,12
PROMASA S.A.	3.534,43	0,24	1.818,19	0,11
MADERAS JAIME VENTURELLI Y CIA. LTDA.	1.135,45	0,08	1.524,44	0,09
INDUSTRIAL AGRIFOR LTDA.	6.575,51	0,44	1.315,49	0,08
WESTON CHILE S.A.	0,00	0,00	1.028,65	0,06
SOC.COMERCIAL ANDES-CHILE LTDA	388,38	0,03	954,65	0,06
EXP.Y SER.FOR.ANDES CHILE LTDA	0,00	0,00	889,40	0,06
JULIO CONDEZA NEUBER AG. DE COM. EXTER	0,00	0,00	880,72	0,05
LAMINADORA LOS ANGELES S.A.	1.511,10	0,10	874,56	0,05
INTERNATIONAL FOREST GROUP S.A.	142,82	0,01	871,84	0,05
FORESTAL SANTA BLANCA LTDA.	1.616,33	0,11	465,28	0,03
PRIMUS LUMBER S.A.	666,63	0,04	420,22	0,03
ASERRADERO POCO A POCO LTDA.	0,00	0,00	415,19	0,03
INVERSIONES ESPERANZA DOS LTDA.	1.099,39	0,07	363,45	0,02
OTROS	11.262,64	0,75	2.552,09	0,16

CUADRO 27
VOLUMEN DE MADERA ASERRADA TABLONES PINO RADIATA
POR AÑO SEGUN MES (m3)

MES	2007	2008	2009	2010	2011	2012
TOTAL	2.757.136,86	2.620.268,42	1.683.968,81	1.765.232,77	2.063.949,77	1.610.144,29
ENERO	214.520,14	249.172,10	149.454,69	150.639,77	154.326,19	166.762,41
FEBRERO	256.075,00	180.639,61	73.463,32	105.191,79	180.809,09	168.402,46
MARZO	220.238,73	232.750,42	124.299,64	107.941,09	164.266,31	168.483,60
ABRIL	144.590,86	231.111,27	110.123,69	59.403,49	148.889,23	173.116,01
MAYO	306.160,92	249.102,75	136.585,79	124.429,18	189.292,83	218.089,34
JUNIO	231.403,98	216.629,35	128.337,06	183.500,74	151.645,78	163.560,64
JULIO	225.037,92	230.719,41	144.155,50	193.268,43	159.413,82	145.921,56
AGOSTO	307.085,27	208.601,57	151.492,49	161.506,19	210.404,73	226.550,36
SEPTIEMBRE	227.148,70	217.999,71	156.538,03	144.674,77	135.389,01	179.257,91
OCTUBRE	274.824,14	205.753,22	210.314,27	177.311,36	215.890,37	
NOVIEMBRE	198.563,36	206.804,98	152.747,40	177.452,94	196.146,90	
DICIEMBRE	151.487,85	190.984,04	146.456,93	179.913,03	157.475,52	

**VOLUMEN DE ASTILLAS EUCALIPTUS GLOBULUS
SEGUN REGION DE DESTINO**

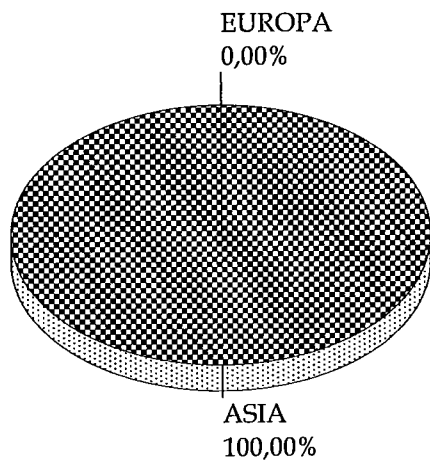

a SEPTIEMBRE 2012

**PRECIOS DE EXPORTACION
ASTILLAS EUCALIPTUS GLOBULUS**

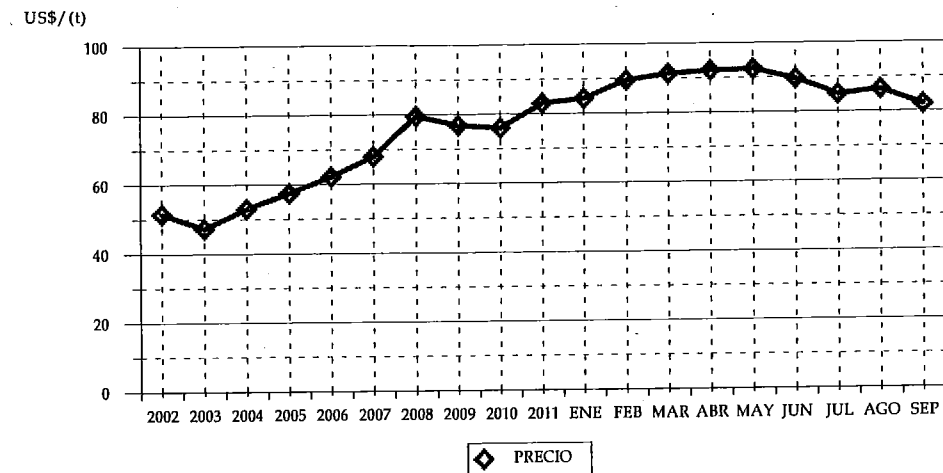

CUADRO 28
VOLUMEN DE ASTILLAS EUCALIPTUS GLOBULUS
SEGUN PAIS (t)

PAIS	2011		2012	
	VOLUMEN	(%)	VOLUMEN	(%)
TOTAL	2.658.643,76	100	2.528.669,37	100
JAPÓN	2.260.888,41	85,04	2.528.669,14	100,00
SUECIA	0,00	0,00	0,23	0,00
PORTUGAL	257.248,82	9,68	0,00	0,00
CHINA	92.807,53	3,49	0,00	0,00
ESPAÑA	47.699,00	1,79	0,00	0,00

* Se encuentra asociado Hong Kong a China.

CUADRO 29
VOLUMEN DE ASTILLAS EUCALIPTUS GLOBULUS
SEGUN EXPORTADOR (t)

EXPORTADOR	2011		2012	
	VOLUMEN	(%)	VOLUMEN	(%)
TOTAL	2.658.643,76	100	2.528.669,37	100
ASTILLAS EXPORTACIONES LTDA.	597.143,07	22,46	659.222,02	26,07
FORESTAL DEL SUR S.A.	405.254,45	15,24	538.795,83	21,31
COMACO S.A.	359.833,04	13,53	373.604,23	14,77
VOLTERRA S.A.	318.405,25	11,98	315.873,65	12,49
CONSORCIO MADERERO S.A.	456.416,21	17,17	280.416,23	11,09
FORESTAL RIO CALLE CALLE S.A.	150.076,79	5,64	209.911,99	8,30
INDUSTRIAL BOSQUES CAUTIN S.A.	176.849,94	6,65	90.114,19	3,56
MADERAS ANCHILE LTDA.	64.374,50	2,42	60.731,00	2,40
CELULOSA ARAUCO Y CONSTITUCION S.A.	0,00	0,00	0,23	0,00
FORESTAL COMACO S.A.	130.290,51	4,90	0,00	0,00

CUADRO 30
VOLUMEN DE ASTILLAS EUCALIPTUS GLOBULUS
POR AÑO SEGUN MES (t)

MES	2007	2008	2009	2010	2011	2012
TOTAL	2.488.156,36	2.980.702,76	2.368.436,83	3.170.169,0	3.811.408,33	2.528.669,37
ENERO	224.587,08	309.068,04	293.710,90	96.911,06	407.034,57	214.053,28
FEBRERO	115.599,29	254.988,15	145.212,62	234.742,55	304.363,25	283.807,43
MARZO	336.072,33	333.672,07	186.871,22	288.941,82	339.767,36	333.674,00
ABRIL	164.561,49	213.393,17	161.604,58	196.884,45	264.742,77	240.402,99
MAYO	262.974,36	165.614,94	125.787,71	249.592,27	339.085,45	357.823,16
JUNIO	97.369,16	226.328,54	289.286,43	177.605,44	242.262,37	250.634,53
JULIO	271.125,64	230.210,17	148.830,33	253.347,44	328.201,91	371.885,88
AGOSTO	193.365,14	149.203,44	169.745,32	461.641,26	283.983,08	315.188,34
SEPTIEMBRE	165.754,62	325.886,22	284.401,22	205.231,34	149.203,00	161.199,76
OCTUBRE	150.480,49	143.420,68	204.482,87	307.120,70	560.251,93	
NOVIEMBRE	183.622,04	364.244,99	193.793,88	219.365,01	81.407,78	
DICIEMBRE	322.644,72	264.672,35	164.709,75	478.785,66	511.104,86	

VOLUMEN DE ASTILLAS EUCALIPTUS NITENS
SEGUN REGION DE DESTINO

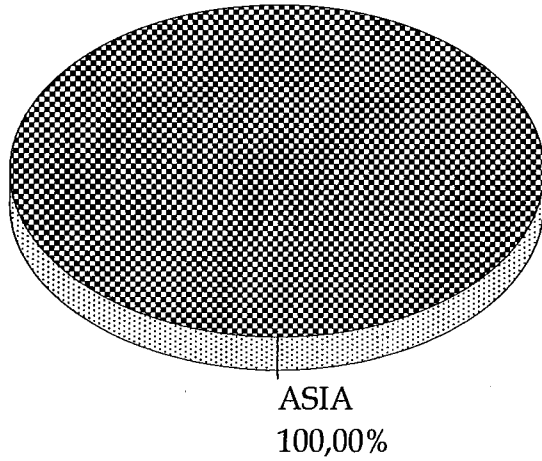

a SEPTIEMBRE 2012

PRECIOS DE EXPORTACION
ASTILLAS EUCALIPTUS NITENS

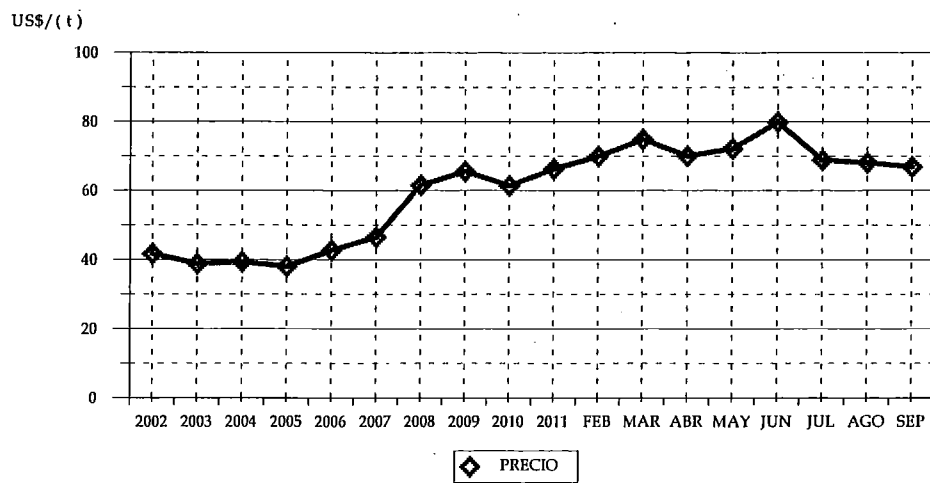

CUADRO 31
VOLUMEN DE ASTILLAS EUCALIPTUS NITENS
SEGUN PAIS (t)

PAIS	2011		2012	
	VOLUMEN	(%)	VOLUMEN	(%)
TOTAL	1.012.298,84	100	792.637,02	100
JAPÓN	1.012.298,84	100,00	792.637,02	100,00

CUADRO 32
VOLUMEN DE ASTILLAS EUCALIPTUS NITENS
SEGUN EXPORTADOR (t)

EXPORTADOR	2011		2012	
	VOLUMEN	(%)	VOLUMEN	(%)
TOTAL	1.012.298,84	100	792.637,02	100
MADERAS ANCHILE LTDA.	496.829,01	49,08	332.239,27	41,92
COMACO S.A.	316.735,29	31,29	269.657,59	34,02
CONSORCIO MADERERO S.A.	0,00	0,00	51.337,92	6,48
FORESTAL LOS ANDES S.A.	42.762,46	4,22	48.931,26	6,17
FORESTAL DEL SUR S.A.	110.474,86	10,91	48.024,28	6,06
INDUSTRIAL BOSQUES CAUTIN S.A.	0,00	0,00	42.446,70	5,36
FORESTAL COMACO S.A.	45.497,22	4,49	0,00	0,00

CUADRO 33
VOLUMEN DE ASTILLAS EUCALIPTUS NITENS
POR AÑO SEGUN MES (t)

MES	2007	2008	2009	2010	2011	2012
TOTAL	991.034,64	1.454.990,05	1.428.836,03	1.494.061,53	1.326.861,69	792.637,02
ENERO	62.977,59	90.224,25	261.383,18	192.210,06	174.696,03	
FEBRERO	76.230,03	108.913,06	64.887,51	136.702,90	129.491,27	209.796,58
MARZO	55.800,08	53.066,57	37.286,46	84.931,98	45.023,79	127.842,37
ABRIL	85.953,14	100.161,72	164.521,16	176.417,99	164.833,28	54.513,73
MAYO	46.164,51	119.208,64	56.127,44	89.982,20	208.582,13	32.019,07
JUNIO	148.803,23	175.300,23	136.401,74	57.419,83	43.659,24	91.490,07
JULIO	88.318,02	58.066,77	169.758,16	148.325,99	38.483,62	82.558,28
AGOSTO	130.833,25	201.982,00	126.739,56	151.880,47	63.307,40	166.627,83
SEPTIEMBRE	15.932,22	72.237,02	199.579,23	103.786,14	144.222,08	27.789,09
OCTUBRE	122.123,05	144.856,73		155.886,51	114.958,14	
NOVIEMBRE	66.884,41	246.082,25	103.731,62	89.893,92	76.631,14	
DICIEMBRE	91.015,11	84.890,81	108.419,97	106.623,54	122.973,57	

VOLUMEN DE PAPEL PERIODICO

SEGUN REGION DE DESTINO

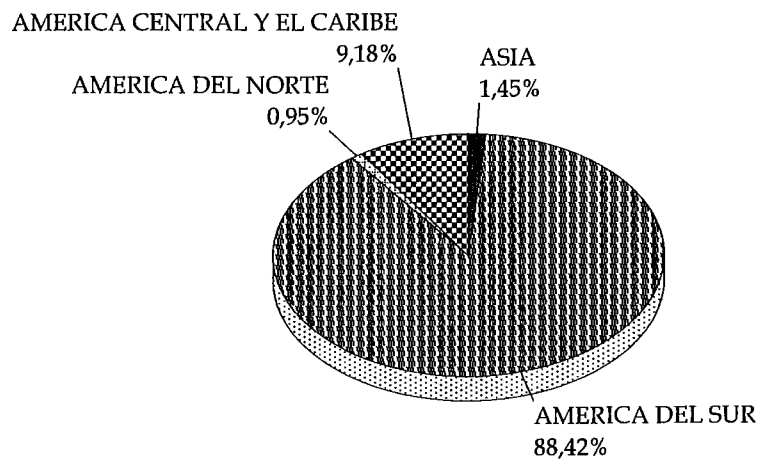

a SEPTIEMBRE 2012

PRECIOS DE EXPORTACION

PAPEL PERIODICO

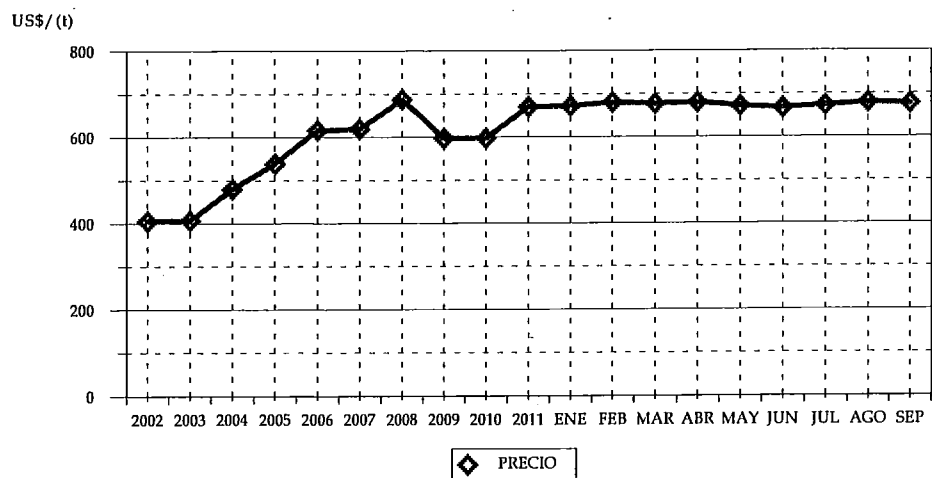

CUADRO 34
VOLUMEN DE PAPEL PERIODICO
SEGUN PAIS (t)

PAIS	2011		2012	
	VOLUMEN	(%)	VOLUMEN	(%)
TOTAL	158.716,67	100	126.229,99	100
PERÚ	39.032,14	24,59	43.798,64	34,70
ARGENTINA	24.096,85	15,18	22.185,80	17,58
ECUADOR	13.719,60	8,64	14.083,44	11,16
COLOMBIA	11.748,59	7,40	13.031,71	10,32
REPÚBLICA DOMINICANA	11.309,85	7,13	8.446,48	6,69
BOLIVIA	9.869,59	6,22	7.828,39	6,20
VENEZUELA	3.664,72	2,31	4.616,36	3,66
PARAGUAY	3.611,41	2,28	2.750,68	2,18
BRASIL	8.775,06	5,53	2.312,51	1,83
COSTA RICA	1.867,75	1,18	1.684,37	1,33
MÉXICO	1.281,27	0,81	1.197,29	0,95
INDIA	4.687,30	2,95	1.090,93	0,86
URUGUAY	4.406,47	2,78	1.008,76	0,80
PANAMÁ	2.052,32	1,29	881,76	0,70
CHINA	6.356,94	4,01	497,14	0,39
GUATEMALA	1.761,59	1,11	354,15	0,28
TAILANDIA	2.668,07	1,68	243,33	0,19
ANTILLAS NEERLANDESAS	0,00	0,00	98,88	0,08
EL SALVADOR	1.024,19	0,65	74,83	0,06
ARUBA	0,00	0,00	24,84	0,02
NICARAGUA	98,15	0,06	19,71	0,02
MALASIA	4.890,60	3,08	0,00	0,00
TAIWÁN	786,72	0,50	0,00	0,00
PUERTO RICO	760,55	0,48	0,00	0,00
TERR. HOLANDES EN AMÉRICA	246,95	0,16	0,00	0,00

* Se encuentra asociado Hong Kong a China.

CUADRO 35
VOLUMEN DE PAPEL PERIODICO
SEGUN EXPORTADOR (t)

EXPORTADOR	2011		2012	
	VOLUMEN	(%)	VOLUMEN	(%)
TOTAL	158.716,67	100	126.229,99	100
PAPELES RIO VERGARA S.A.	2.852,02	1,80	79.273,11	62,80
PAPELES NORSKE SKOG BIO BIO LTDA.	52.028,74	32,78	46.953,64	37,20
POLIPLAS LTDA.	0,00	0,00	2,79	0,00
AVALOS MOSCOSO, PEDRO	156,57	0,10	0,45	0,00
PAPELERA RIO CLARO S.A.	2,83	0,00	0,00	0,00
INDUSTRIAS FORESTALES S.A.	103.676,51	65,32	0,00	0,00
FINNING CHILE S.A.	0,00	0,00	0,00	0,00

CUADRO 36
VOLUMEN DE PAPEL PERIODICO
POR AÑO SEGUN MES (t)

MES	2007	2008	2009	2010	2011	2012
TOTAL	231.575,32	219.470,39	231.891,56	206.719,01	212.373,50	126.229,99
ENERO	23.037,73	14.939,20	14.373,80	18.189,30	15.358,36	17.642,47
FEBRERO	21.011,52	19.219,33	8.922,30	15.316,20	15.831,01	10.982,60
MARZO	17.612,63	19.422,53	20.375,07	12.549,96	19.014,65	14.468,81
ABRIL	20.238,97	13.220,87	10.224,94	4.460,64	20.843,32	12.994,75
MAYO	21.735,73	16.130,06	19.641,75	13.575,21	16.714,94	13.486,01
JUNIO	15.713,75	15.996,51	24.353,89	16.826,13	14.599,16	13.076,04
JULIO	20.289,17	16.735,79	27.240,14	24.636,72	19.038,76	16.163,97
AGOSTO	24.016,24	19.848,61	20.196,25	21.381,30	19.222,27	15.140,91
SEPTIEMBRE	14.153,65	23.740,01	22.131,35	21.928,59	18.094,19	12.274,45
OCTUBRE	17.383,47	20.051,50	24.208,94	21.174,80	20.265,55	
NOVIEMBRE	20.133,09	21.061,65	22.451,76	20.294,95	19.884,92	
DICIEMBRE	16.249,39	19.104,34	17.771,37	16.385,22	13.506,36	

**VOLUMEN DE TABLEROS MDF PINO RADIATA
SEGUN REGION DE DESTINO**

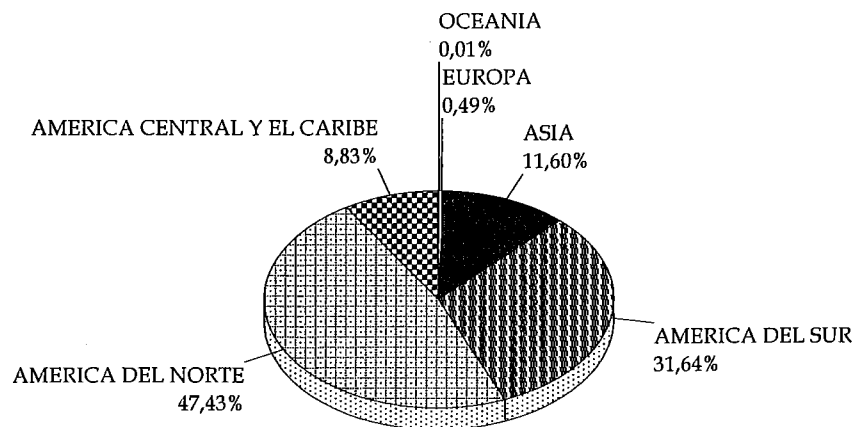

a SEPTIEMBRE 2012

**PRECIOS DE EXPORTACION
TABLEROS MDF PINO RADIATA**

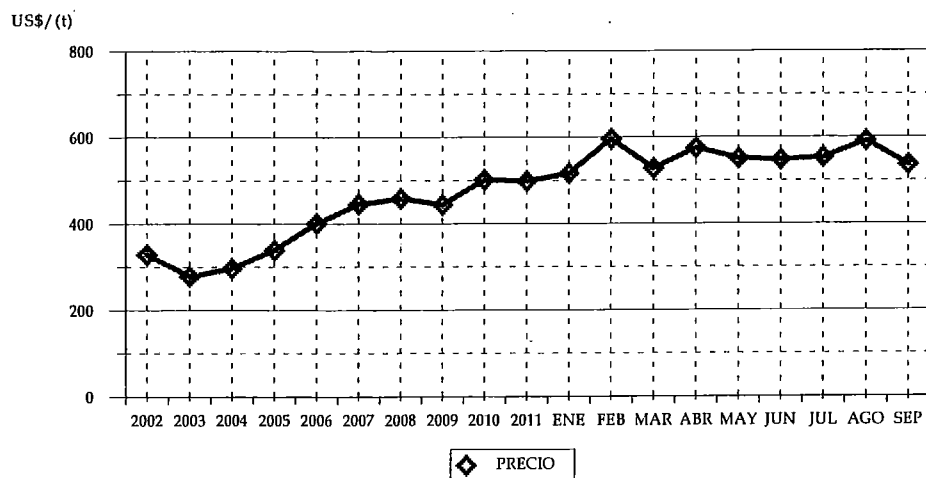

CUADRO 37
VOLUMEN DE TABLEROS MDF PINO RADIATA
SEGUN PAIS (t)

PAIS	2011		2012	
	VOLUMEN	(%)	VOLUMEN	(%)
TOTAL	236.313,00	100	192.038,27	100
MÉXICO	91.512,47	38,73	78.392,52	40,82
COLOMBIA	35.605,04	15,07	25.985,15	13,53
ECUADOR	20.978,79	8,88	18.868,84	9,83
PERÚ	12.155,55	5,14	12.563,49	6,54
ESTADOS UNIDOS	11.556,05	4,89	12.399,64	6,46
ARABIA SAUDITA	21.375,13	9,05	7.143,83	3,72
JAPÓN	2.720,75	1,15	4.073,52	2,12
GUATEMALA	4.210,97	1,78	3.914,36	2,04
COSTA RICA	1.593,42	0,67	3.785,50	1,97
TAIWÁN	2.567,56	1,09	3.328,59	1,73
VIETNÁM	2.281,69	0,97	3.248,65	1,69
VENEZUELA	1.195,66	0,51	2.904,34	1,51
HONDURAS	2.868,72	1,21	2.511,65	1,31
TRINIDAD Y TOBAGO	3.390,38	1,43	2.312,12	1,20
PANAMÁ	1.403,30	0,59	1.576,48	0,82
ISRAEL	7.036,21	2,98	1.276,30	0,66
INDIA	142,95	0,06	1.273,70	0,66
REPÚBLICA DOMINICANA	1.319,61	0,56	1.035,71	0,54
EL SALVADOR	605,75	0,26	925,43	0,48
CHINA	1.909,71	0,81	922,23	0,48
INDONESIA	371,62	0,16	648,53	0,34
NICARAGUA	409,71	0,17	525,41	0,27
ALEMANIA	777,78	0,33	419,97	0,22
COREA DEL SUR	1.429,73	0,61	356,78	0,19
ITALIA	239,11	0,10	323,50	0,17
PUERTO RICO	201,94	0,09	303,58	0,16
CANADÁ	23,96	0,01	301,16	0,16
GUYANA	413,32	0,17	253,22	0,13
BOLIVIA	311,90	0,13	176,77	0,09
ESPAÑA	24,51	0,01	147,07	0,08
ANTILLAS NEERLANDESAS	129,99	0,06	49,58	0,03
SUECIA	43,10	0,02	47,06	0,02
BARBADOS	119,27	0,05	23,19	0,01
AUSTRALIA	22,40	0,01	19,56	0,01
ARGENTINA	0,00	0,00	0,85	0,00
LÍBANO	2.240,01	0,95	0,00	0,00
SUDÁFRICA	1.375,17	0,58	0,00	0,00
EMIRATOS ÁRABES UNIDOS	1.115,62	0,47	0,00	0,00
KATAR	441,12	0,19	0,00	0,00
DESTINO NO PRECISADO	67,98	0,03	0,00	0,00
BRASIL	53,75	0,02	0,00	0,00
JAMAICA	47,60	0,02	0,00	0,00
ARUBA	23,70	0,01	0,00	0,00

* Se encuentra asociado Hong Kong a China.

CUADRO 38
VOLUMEN DE TABLEROS MDF PINO RADIATA
SEGUN EXPORTADOR (t)

EXPORTADOR	2011		2012	
	VOLUMEN	(%)	VOLUMEN	(%)
TOTAL	236.313,00	100	192.038,27	100
MASISA S.A.	137.141,56	58,03	118.477,19	61,69
PANELES ARAUCO S.A.	95.438,14	40,39	72.847,29	37,93
EXP.Y SER.FOR.ANDES CHILE LTDA	0,00	0,00	461,21	0,24
SODIMAC S.A.	133,33	0,06	117,13	0,06
MAFOR S.A.	0,00	0,00	67,51	0,04
CORZA S.A.	180,11	0,08	25,55	0,01
ENCHAPADORA DE PANELES Y MADERAS LTI	42,74	0,02	16,71	0,01
FELTREX S.A.	0,00	0,00	12,73	0,01
PRIMUS LUMBER S.A.	0,00	0,00	12,11	0,01
FERRETERIA EL AGUILA S.A.	0,00	0,00	0,85	0,00
POLINCAY EXPORT LTDA.	3.373,06	1,43	0,00	0,00
COLCHONES ROSEN S.A.I.C.	4,05	0,00	0,00	0,00

CUADRO 39
VOLUMEN DE TABLEROS MDF PINO RADIATA
POR AÑO SEGUN MES (t)

MES	2007	2008	2009	2010	2011	2012
TOTAL	206.888,36	296.835,11	212.171,17	219.553,91	309.476,30	192.038,27
ENERO	15.365,02	16.979,96	14.742,70	15.109,18	27.473,22	21.818,64
FEBRERO	15.489,11	33.848,66	18.114,23	8.915,36	17.624,31	12.195,11
MARZO	23.205,37	27.448,08	25.923,49	17.801,46	27.575,63	28.009,87
ABRIL	11.768,00	21.425,63	14.355,44	13.064,07	14.717,90	14.047,29
MAYO	20.924,48	25.518,47	12.447,86	15.496,55	39.154,82	29.122,83
JUNIO	15.425,24	30.303,91	14.773,13	20.504,02	14.749,95	22.730,45
JULIO	15.592,09	28.574,45	19.550,26	12.618,09	34.509,07	27.797,98
AGOSTO	13.761,17	17.047,54	16.413,07	24.815,11	36.009,65	16.056,79
SEPTIEMBRE	16.904,42	27.816,33	22.099,79	23.876,86	24.498,46	20.259,29
OCTUBRE	12.626,80	23.844,53	25.498,91	28.383,88	23.519,02	
NOVIEMBRE	25.837,67	22.983,38	10.894,68	17.182,83	16.788,60	
DICIEMBRE	19.989,02	21.044,18	17.357,60	21.786,51	32.855,68	

**VOLUMEN DE TABLEROS CONTRACHAPADOS PINO RADIATA
SEGUN REGION DE DESTINO**

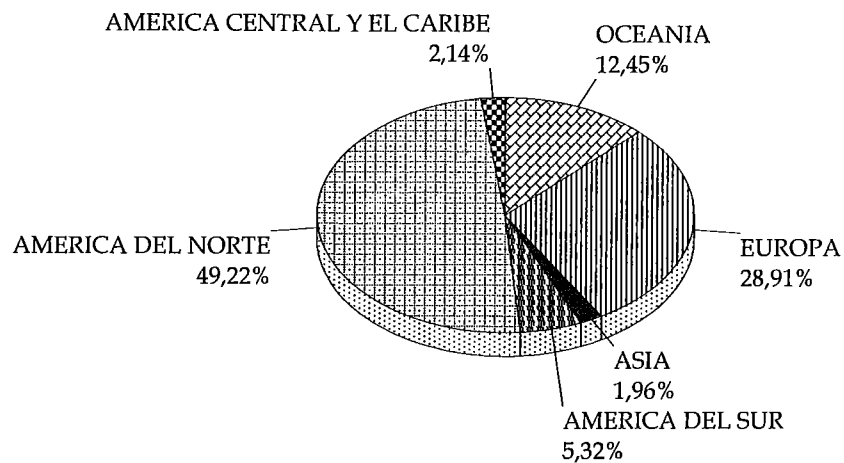

a SEPTIEMBRE 2012

**PRECIOS DE EXPORTACION
TABLEROS CONTRACHAPADOS PINO RADIATA**

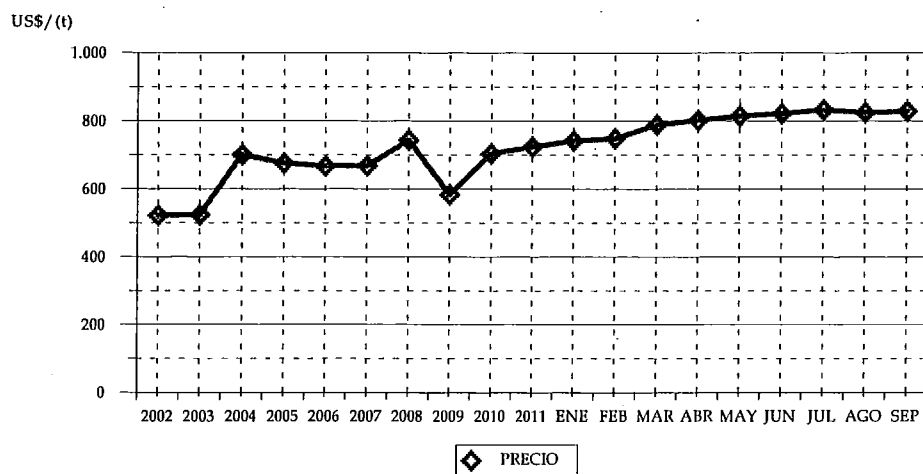

CUADRO 40
VOLUMEN DE TABLEROS CONTRACHAPADOS PINO RADIATA
SEGUN PAIS (t)

PAIS	2011		2012	
	VOLUMEN	(%)	VOLUMEN	(%)
TOTAL	439.994,82	100	262.256,45	100
ESTADOS UNIDOS	132.773,43	30,18	66.631,02	25,41
MÉXICO	82.171,66	18,68	57.680,09	21,99
AUSTRALIA	24.317,90	5,53	24.741,12	9,43
HOLANDA	39.897,78	9,07	19.301,74	7,36
REINO UNIDO	22.428,30	5,10	12.494,62	4,76
ITALIA	26.218,47	5,96	10.716,01	4,09
DINAMARCA	14.959,63	3,40	8.830,79	3,37
NUEVA ZELANDIA	7.639,25	1,74	7.921,20	3,02
COLOMBIA	6.769,16	1,54	6.188,62	2,36
PERÚ	5.320,77	1,21	5.546,74	2,12
ALEMANIA	9.480,51	2,15	4.799,03	1,83
CANADÁ	6.675,16	1,52	4.765,62	1,82
SUECIA	7.811,42	1,78	4.100,27	1,56
BÉLGICA	5.964,31	1,36	3.761,72	1,43
PUERTO RICO	3.351,28	0,76	3.152,71	1,20
NORUEGA	4.626,41	1,05	3.082,43	1,18
JAPÓN	6.034,61	1,37	2.779,85	1,06
ESPAÑA	3.649,54	0,83	2.547,99	0,97
TURQUÍA	2.780,89	0,63	2.063,93	0,79
FRANCIA	2.170,40	0,49	1.976,57	0,75
FINLANDIA	2.675,05	0,61	1.253,54	0,48
VENEZUELA	460,52	0,10	853,29	0,33
BARBADOS	661,03	0,15	840,30	0,32
ARGENTINA	244,82	0,06	835,84	0,32
TAIWÁN	975,80	0,22	782,38	0,30
PANAMÁ	410,14	0,09	754,34	0,29
MALASIA	0,00	0,00	690,50	0,26
COREA DEL SUR	7.863,43	1,79	666,07	0,25
COSTA RICA	661,67	0,15	540,12	0,21
ECUADOR	1.338,72	0,30	511,46	0,20
POLONIA	144,42	0,03	314,96	0,12
PORTUGAL	928,77	0,21	174,12	0,07
GUATEMALA	244,75	0,06	123,14	0,05
JAMAICA	1.313,33	0,30	103,20	0,04
ESTONIA	74,35	0,02	103,16	0,04
KUWAIT	130,32	0,03	102,30	0,04
LETONIA	310,09	0,07	100,99	0,04
IRLANDA	464,79	0,11	100,30	0,04
REPÚBLICA CHECA	497,43	0,11	75,76	0,03
TRINIDAD Y TOBAGO	275,73	0,06	66,71	0,03
SINGAPUR	169,39	0,04	49,24	0,02
VIETNÁM	847,50	0,19	49,21	0,02
CUBA	0,00	0,00	31,58	0,01
INDIA	75,33	0,02	24,68	0,01
AUSTRIA	38,52	0,01	23,52	0,01
BOLIVIA	0,00	0,00	3,72	0,00
CHINA	2.360,23	0,54	0,00	0,00
GUYANA	858,06	0,20	0,00	0,00
ANTILLAS NEERLANDESAS	598,92	0,14	0,00	0,00
HONDURAS	146,76	0,03	0,00	0,00
EL SALVADOR	127,01	0,03	0,00	0,00
BRASIL	24,53	0,01	0,00	0,00
TAILANDIA	24,06	0,01	0,00	0,00
ARUBA	7,30	0,00	0,00	0,00
URUGUAY	1,20	0,00	0,00	0,00

* Se encuentra asociado Hong Kong a China.

CUADRO 41
VOLUMEN DE TABLEROS CONTRACHAPADOS PINO RADIATA
SEGUN EXPORTADOR (t)

EXPORTADOR	2011		2012	
	VOLUMEN	(%)	VOLUMEN	(%)
TOTAL	439.994,82	100	262.256,45	100
PANELES ARAUCO S.A.	310.973,99	70,68	154.839,37	59,04
CMPC MADERAS S.A.	73.925,90	16,80	65.450,46	24,96
EAGON LAUTARO S.A.	28.708,15	6,52	21.649,04	8,25
TULSA S.A.	17.359,46	3,95	15.272,89	5,82
INFODEMA S.A.	2.127,87	0,48	1.956,45	0,75
PANELES SANTA ELENA S.A.	0,00	0,00	1.316,24	0,50
INDUSTRIAS RIO ITATA II S.A.	6.173,66	1,40	1.113,23	0,42
COM. ROBERTO BECERRA Y CIA LTDA.	310,94	0,07	313,06	0,12
PRIMUS LUMBER S.A.	153,07	0,03	113,00	0,04
FORESTAL PUMALLIN LTDA.	0,00	0,00	98,76	0,04
WESTON CHILE S.A.	0,00	0,00	72,19	0,03
MADIMEX COMERCIALIZADORA DE MADERA	0,00	0,00	31,58	0,01
FORESTAL VALDIVIA LTDA.	0,00	0,00	12,00	0,00
EXP.Y SER.FOR.ANDES CHILE LTDA	0,00	0,00	9,73	0,00
MASISA S.A.	0,00	0,00	3,72	0,00
VILLAFRANCA OLIVER CHILE LTDA.	35,20	0,01	2,95	0,00
FERRETERIA EL AGUILA S.A.	0,00	0,00	1,79	0,00
SUM. DE NAVES METALMAR CIA. LTDA.	8,00	0,00	0,00	0,00
MADERAS IBERIA S.A.	1,20	0,00	0,00	0,00
INDUSTRIA MADERERA PROSPERIDAD S.A.	111,00	0,03	0,00	0,00
COMER.Y EXPORTADORA DE PRODUCTOS FOI	53,35	0,01	0,00	0,00
AGRICOLA Y GANAD. ANDINOS LTDA	53,03	0,01	0,00	0,00

CUADRO 42
VOLUMEN DE TABLEROS CONTRACHAPADOS PINO RADIATA
POR AÑO SEGUN MES (t)

MES	2007	2008	2009	2010	2011	2012
TOTAL	371.031,76	465.656,14	489.097,40	470.213,76	571.792,18	262.256,45
ENERO	35.428,88	34.258,27	35.640,85	37.464,71	37.764,25	29.069,37
FEBRERO	38.432,40	28.980,40	34.363,99	39.882,90	49.802,80	29.964,09
MARZO	30.557,54	30.944,46	41.903,31	27.278,02	50.914,38	32.084,11
ABRIL	16.735,40	36.381,00	36.729,13	23.361,04	46.226,10	26.774,57
MAYO	38.339,43	34.878,81	38.115,21	34.843,61	60.077,58	29.271,01
JUNIO	29.560,12	42.810,50	36.897,00	33.508,66	32.243,85	30.599,45
JULIO	36.198,15	46.768,87	41.930,63	47.071,49	47.781,59	27.945,87
AGOSTO	33.763,53	43.740,31	46.933,22	51.740,39	61.367,18	31.958,12
SEPTIEMBRE	30.312,45	43.797,97	38.757,18	42.892,21	53.817,11	24.589,86
OCTUBRE	25.970,61	46.016,33	54.893,39	45.126,01	41.959,85	
NOVIEMBRE	30.551,89	41.390,86	46.789,83	42.876,91	47.157,17	
DICIEMBRE	25.181,35	35.688,37	36.143,65	44.167,82	42.680,34	

**VOLUMEN DE TABLEROS DE PARTICULAS PINO RADIATA
SEGUN REGION DE DESTINO**

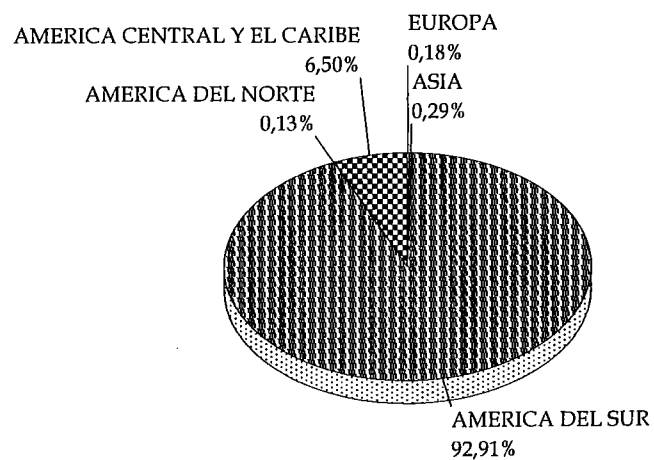

a SEPTIEMBRE 2012

**PRECIOS DE EXPORTACION
TABLEROS DE PARTICULAS PINO RADIATA**

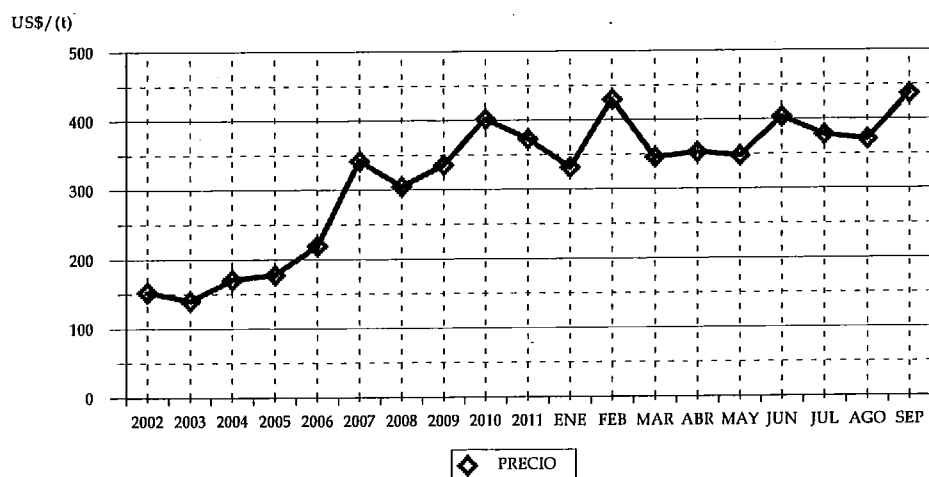

CUADRO 43
VOLUMEN DE TABLEROS DE PARTICULAS PINO RADIATA
SEGUN PAIS (t)

PAIS	2011		2012	
	VOLUMEN	(%)	VOLUMEN	(%)
TOTAL	11.454,18	100	16.575,32	100
PERÚ	5.616,33	49,03	7.585,90	45,77
ECUADOR	1.055,71	9,22	4.088,12	24,66
COLOMBIA	2.452,14	21,41	3.715,49	22,42
REPÚBLICA DOMINICANA	1.790,59	15,63	687,95	4,15
PUERTO RICO	11,70	0,10	118,35	0,71
GUATEMALA	212,79	1,86	89,12	0,54
TRINIDAD Y TOBAGO	0,00	0,00	74,54	0,45
PANAMÁ	11,17	0,10	47,62	0,29
COREA DEL SUR	0,00	0,00	47,55	0,29
COSTA RICA	160,27	1,40	45,02	0,27
ALEMANIA	0,00	0,00	30,31	0,18
ESTADOS UNIDOS	0,00	0,00	20,96	0,13
EL SALVADOR	22,00	0,19	12,52	0,08
BOLIVIA	5,80	0,05	9,94	0,06
TERR. BRITAN. EN AMÉRICA	0,00	0,00	1,91	0,01
NICARAGUA	115,67	1,01	0,00	0,00

CUADRO 44
VOLUMEN DE TABLEROS DE PARTICULAS PINO RADIATA
SEGUN EXPORTADOR (t)

EXPORTADOR	2011		2012	
	VOLUMEN	(%)	VOLUMEN	(%)
TOTAL	11.454,18	100	16.575,32	100
MASISA S.A.	11.041,56	96,40	16.471,44	99,37
PANELES ARAUCO S.A.	0,00	0,00	56,94	0,34
EXP.Y SER.FOR.ANDES CHILE LTDA	15,39	0,13	45,02	0,27
STANTON-YONGUE MOLKENBHUR, GUSTAVC	0,00	0,00	1,91	0,01
TECNO FAST ATCO S.A.	70,20	0,61	0,00	0,00
INDUSTRIAS RIO ITATA II S.A.	322,75	2,82	0,00	0,00
COMER.Y EXPORTADORA DE PRODUCTOS FOI	1,89	0,02	0,00	0,00
COMERCIALIZADORA FORESTAL LTDA.	2,39	0,02	0,00	0,00

CUADRO 45
VOLUMEN DE TABLEROS DE PARTICULAS PINO RADIATA
POR AÑO SEGUN MES (t)

MES	2007	2008	2009	2010	2011	2012
TOTAL	23.582,00	24.541,03	14.646,35	26.874,26	15.549,58	16.575,32
ENERO	2.940,24	1.999,87	1.196,40	2.187,07	1.649,19	628,64
FEBRERO	1.610,93	2.810,93	1.047,10	22,40	1.240,76	2.118,26
MARZO	1.371,45	1.261,52	520,77	2.250,49	588,27	2.286,65
ABRIL	1.413,14	1.114,67	279,02	1.402,92	1.396,57	314,07
MAYO	1.647,58	2.205,04	686,57	1.877,01	3.177,44	1.762,01
JUNIO	2.991,36	2.403,99	1.567,33	1.253,17	904,75	3.020,64
JULIO	2.532,30	2.979,47	982,81	634,61	1.354,70	3.098,92
AGOSTO	3.177,72	2.103,02	1.239,75	3.263,19	411,57	2.379,60
SEPTIEMBRE	2.390,67	1.927,00	2.008,10	4.113,64	730,93	966,53
OCTUBRE	51,54	1.890,88	2.392,98	3.929,81	854,93	
NOVIEMBRE	2.217,13	2.321,19	1.026,20	3.779,32	718,76	
DICIEMBRE	1.237,94	1.523,47	1.699,32	2.160,62	2.521,72	

**VOLUMEN DE CHAPA DEBOBINADA PINO RADIATA
SEGUN REGION DE DESTINO**

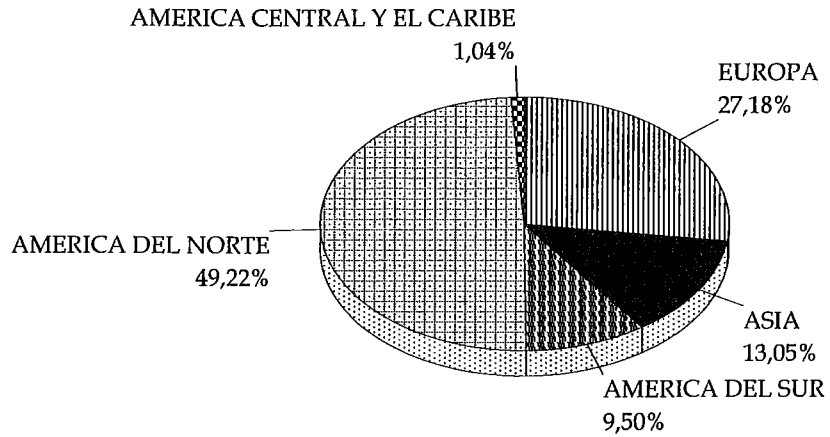

a SEPTIEMBRE 2012

**PRECIOS DE EXPORTACION
CHAPA DEBOBINADA PINO RADIATA**

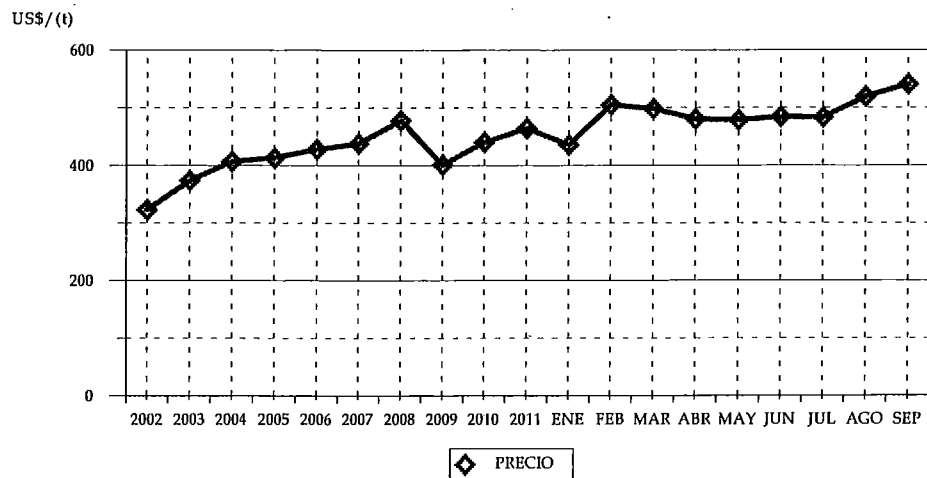

CUADRO 46
VOLUMEN DE CHAPA DEBOBINADA PINO RADIATA
SEGUN PAIS (t)

PAIS	2011		2012	
	VOLUMEN	(%)	VOLUMEN	(%)
TOTAL	10.577,48	100	11.697,60	100
MÉXICO	5.799,43	54,83	5.757,58	49,22
ESPAÑA	2.063,44	19,51	2.063,91	17,64
TAIWÁN	364,28	3,44	1.280,77	10,95
TURQUÍA	359,21	3,40	1.115,28	9,53
ECUADOR	764,82	7,23	1.111,70	9,50
COREA DEL SUR	161,29	1,52	213,12	1,82
GUATEMALA	17,48	0,17	122,20	1,04
MALASIA	0,00	0,00	16,64	0,14
JAPÓN	1.002,43	9,48	16,40	0,14
ESTADOS UNIDOS	35,39	0,33	0,00	0,00
PERÚ	9,70	0,09	0,00	0,00

CUADRO 47
VOLUMEN DE CHAPA DEBOBINADA PINO RADIATA
SEGUN EXPORTADOR (t)

EXPORTADOR	2011		2012	
	VOLUMEN	(%)	VOLUMEN	(%)
TOTAL	10.577,48	100	11.697,60	100
LAMINADORA LOS ANGELES S.A.	2.770,85	26,20	3.853,52	32,94
INDUSTRIA DE MADERA BORVER LTDA.	3.131,63	29,61	3.004,80	25,69
TULSA S.A.	3.355,75	31,73	2.919,19	24,96
VILLAFRANCA OLIVER CHILE LTDA.	834,16	7,89	1.438,51	12,30
COMER.Y EXPORTADORA DE PRODUCTOS FOI	278,72	2,64	268,47	2,30
SHIN GWANG FORESTAL CHILE S.A.	161,29	1,52	213,12	1,82
NORAMCO S.A.	35,39	0,33	0,00	0,00
COMERCIALIZADORA FORESTAL LTDA.	9,70	0,09	0,00	0,00

CUADRO 48
VOLUMEN DE CHAPA DEBOBINADA PINO RADIATA
POR AÑO SEGUN MES (t)

MES	2007	2008	2009	2010	2011	2012
TOTAL	18.903,82	16.228,22	17.262,85	11.332,18	14.564,67	11.697,60
ENERO	2.450,88	1.721,67	757,87	907,44	880,83	989,16
FEBRERO	1.698,35	1.314,47	1.757,63	828,59	518,32	1.131,27
MARZO	1.713,42	1.278,09	2.510,26	316,60	1.716,65	1.178,75
ABRIL	1.869,83	1.115,91	2.644,31	616,05	517,96	1.267,72
MAYO	1.800,26	1.812,31	1.346,01	922,08	1.180,66	1.354,15
JUNIO	1.404,87	1.234,62	778,48	664,66	1.766,85	1.604,15
JULIO	1.005,63	772,31	1.169,97	1.162,25	862,74	1.403,49
AGOSTO	1.099,68	1.160,80	877,53	838,10	1.810,19	1.252,91
SEPTIEMBRE	1.084,66	1.186,95	1.992,49	897,53	1.323,28	1.516,01
OCTUBRE	1.523,99	2.145,31	1.298,42	1.238,33	1.152,95	
NOVIEMBRE	1.935,16	1.161,94	981,01	1.449,76	1.439,03	
DICIEMBRE	1.317,07	1.323,83	1.148,85	1.490,82	1.395,21	

**VOLUMEN DE MADERA CEPILLADA PINO RADIATA
SEGUN REGION DE DESTINO**

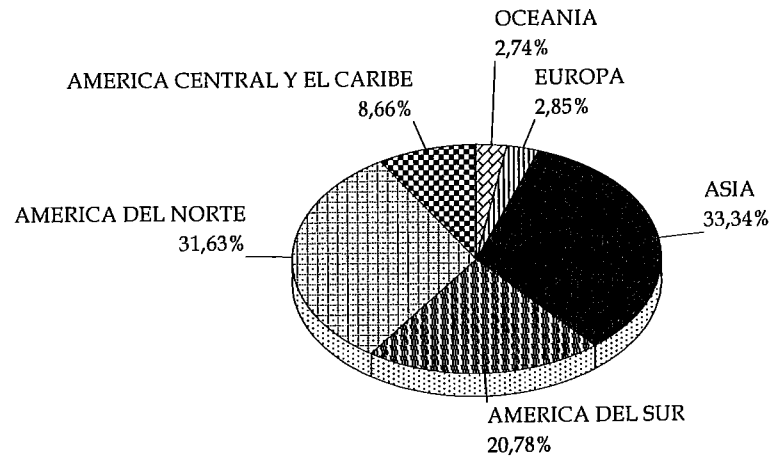

a SEPTIEMBRE 2012

**PRECIOS DE EXPORTACION
MADERA CEPILLADA PINO RADIATA**

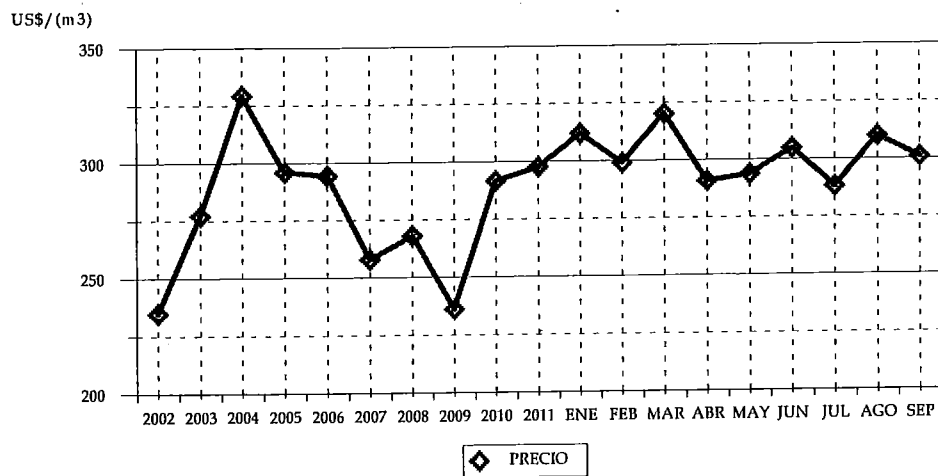

CUADRO 49
VOLUMEN DE MADERA CEPILLADA PINO RADIATA
SEGUN PAIS (m3)

PAIS	2011		2012	
	VOLUMEN	(%)	VOLUMEN	(%)
TOTAL	220.197,03	100	258.043,45	100
MÉXICO	65.244,38	29,63	67.881,23	26,31
CHINA	37.074,48	16,84	58.530,68	22,68
COLOMBIA	15.836,53	7,19	27.070,87	10,49
PERÚ	28.765,77	13,06	24.176,24	9,37
JAPÓN	26.080,70	11,84	22.070,99	8,55
COSTA RICA	11.110,48	5,05	19.391,89	7,51
ESTADOS UNIDOS	14.300,70	6,49	12.866,71	4,99
AUSTRALIA	3.160,16	1,44	6.871,39	2,66
ESPAÑA	4.989,40	2,27	6.482,31	2,51
VIETNÁM	4.326,78	1,96	2.008,67	0,78
GUATEMALA	1.048,38	0,48	1.664,88	0,65
VENEZUELA	252,24	0,11	1.392,30	0,54
TAIWÁN	1.459,28	0,66	1.114,04	0,43
ARABIA SAUDITA	314,34	0,14	967,51	0,37
ECUADOR	561,69	0,26	958,58	0,37
CANADÁ	979,14	0,44	882,96	0,34
EL SALVADOR	912,66	0,41	845,96	0,33
TAILANDIA	89,02	0,04	661,14	0,26
COREA DEL SUR	944,70	0,43	641,05	0,25
FINLANDIA	339,91	0,15	419,67	0,16
PANAMÁ	451,12	0,20	417,50	0,16
HOLANDA	444,23	0,20	371,66	0,14
NUEVA ZELANDIA	281,32	0,13	195,53	0,08
REINO UNIDO	799,83	0,36	70,65	0,03
MALASIA	0,00	0,00	47,43	0,02
TERR. BRITAN. EN AMÉRICA	3,20	0,00	12,09	0,00
ANTILLAS NEERLANDESAS	11,55	0,01	10,84	0,00
ARGENTINA	1,86	0,00	7,20	0,00
BOLIVIA	0,00	0,00	6,40	0,00
ITALIA	5,22	0,00	5,07	0,00
PORTUGAL	369,34	0,17	0,00	0,00
PUERTO RICO	38,61	0,02	0,00	0,00

* Se encuentra asociado Hong Kong a China.

CUADRO 50
VOLUMEN DE MADERA CEPILLADA PINO RADIATA
SEGUN EXPORTADOR (m3)

EXPORTADOR	2011		2012	
	VOLUMEN	(%)	VOLUMEN	(%)
TOTAL	220.197,03	100	258.043,45	100
ASERRADEROS ARAUCO S.A.	131.311,90	59,63	149.327,03	57,87
CMPC MADERAS S.A.	47.355,87	21,51	64.448,08	24,98
SODIMAC S.A.	2.191,29	1,00	6.572,59	2,55
BLOCK & CUTSTOCK S.A.	966,37	0,44	6.096,26	2,36
MASISA S.A.	8.483,50	3,85	5.863,26	2,27
MADENAT CHILE LTDA.	4.660,30	2,12	5.042,38	1,95
OCHOCO LUMBER CHILE LTDA.	264,34	0,12	3.438,43	1,33
FORESTAL SANTA BLANCA LTDA.	3.813,60	1,73	3.272,66	1,27
COMERCIALIZADORA FORESTAL LTDA.	2.173,35	0,99	2.870,77	1,11
COMERCIAL E INDUSTRIAL JCE S.A.	2.686,43	1,22	2.674,42	1,04
FORESTAL TROMEN S.A.	981,16	0,45	1.322,00	0,51
MADERAS MARTIN LTDA	1.024,67	0,47	1.295,35	0,50
WOODGRAIN CHILE LTDA.	155,62	0,07	1.279,63	0,50
INDUSTRIA MADERERA PROSPERIDAD S.A.	661,20	0,30	835,08	0,32
PROMASA S.A.	2.375,83	1,08	523,49	0,20
PRIMUS LUMBER S.A.	111,67	0,05	498,85	0,19
COMERCIAL CANTA RANA LTDA.	0,00	0,00	480,41	0,19
SOUTH PACIFIC LUMBER TRADE S.A.	699,76	0,32	479,04	0,19
KIMWOOD COMERCIAL LTDA.	0,00	0,00	393,94	0,15
WESTON CHILE S.A.	0,00	0,00	247,19	0,10
FORESTAL BELEN LTDA.	720,77	0,33	191,48	0,07
SOC. MADERAS BRAVO LTDA.	163,08	0,07	185,49	0,07
FORESTAL LEON LTDA.	213,06	0,10	182,23	0,07
FORESTAL DYM LIMITADA	0,00	0,00	165,73	0,06
FORESTAL Y ASERRADEROS LEONERA LIMITA	0,00	0,00	106,61	0,04
KINWOOD S.A	0,00	0,00	84,00	0,03
ELAB Y EXPORT EL AMANECER LTDA	0,00	0,00	58,69	0,02
EXP.Y SER.FOR.ANDES CHILE LTDA	160,28	0,07	38,34	0,01
MADERAS JAIME VENTURELLI Y CIA. LTDA.	0,00	0,00	31,98	0,01
TECNO FAST ATCO S.A.	0,00	0,00	12,39	0,00
COM.E INVERSIONES CROSUR LTDA	0,00	0,00	11,30	0,00
MADERAS DE EXPORTACION LTDA.	107,34	0,05	7,20	0,00
MUEBLERIA REMAVAL LTDA	0,00	0,00	6,40	0,00
GRIFFITHS SMALLEY, DAVID RICHARD	0,00	0,00	0,79	0,00
VALENZUELA MUNOZ	285,60	0,13	0,00	0,00
OTROS	8.630,07	3,92	0,00	0,00

CUADRO 51
VOLUMEN DE MADERA CEPILLADA PINO RADIATA
POR AÑO SEGUN MES (m3)

MES	2007	2008	2009	2010	2011	2012
TOTAL	521.870,56	374.535,45	295.858,88	296.946,22	304.413,90	258.043,45
ENERO	47.833,00	48.675,63	18.372,45	25.306,01	27.643,11	25.127,45
FEBRERO	38.712,23	31.205,12	15.434,36	22.070,37	26.989,82	25.689,86
MARZO	35.233,64	25.672,26	24.689,57	19.947,50	29.418,75	28.671,40
ABRIL	37.269,83	31.420,44	24.128,66	18.301,23	20.278,82	27.760,00
MAYO	47.509,45	25.718,90	28.685,73	25.640,79	28.928,11	35.217,28
JUNIO	52.427,30	28.607,91	26.335,06	27.076,15	10.695,50	26.011,77
JULIO	33.938,82	28.345,16	25.667,96	25.459,79	27.363,76	33.387,89
AGOSTO	59.178,85	39.720,99	31.009,83	28.747,65	25.411,05	33.061,04
SEPTIEMBRE	39.685,25	29.069,03	29.476,83	24.382,79	23.468,12	23.116,78
OCTUBRE	57.802,88	33.351,73	27.705,68	25.818,17	24.388,76	
NOVIEMBRE	33.212,02	29.399,61	23.256,00	21.432,88	25.408,32	
DICIEMBRE	39.067,31	23.348,67	21.096,74	32.762,91	34.419,80	

**VOLUMEN DE MADERA CLEAR EN BLOQUES PINO RADIATA
SEGUN REGION DE DESTINO**

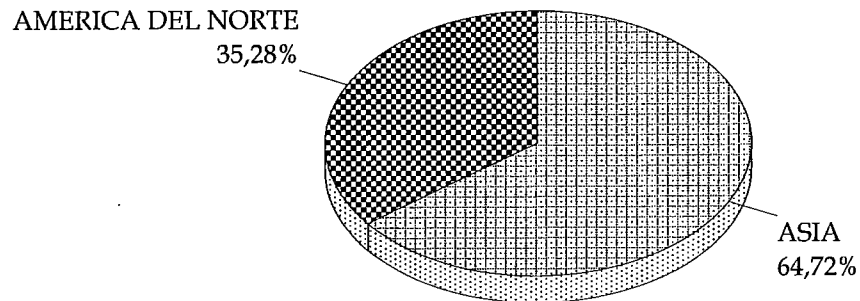

a SEPTIEMBRE 2012

**PRECIOS DE EXPORTACION
MADERA CLEAR EN BLOQUES PINO RADIATA**

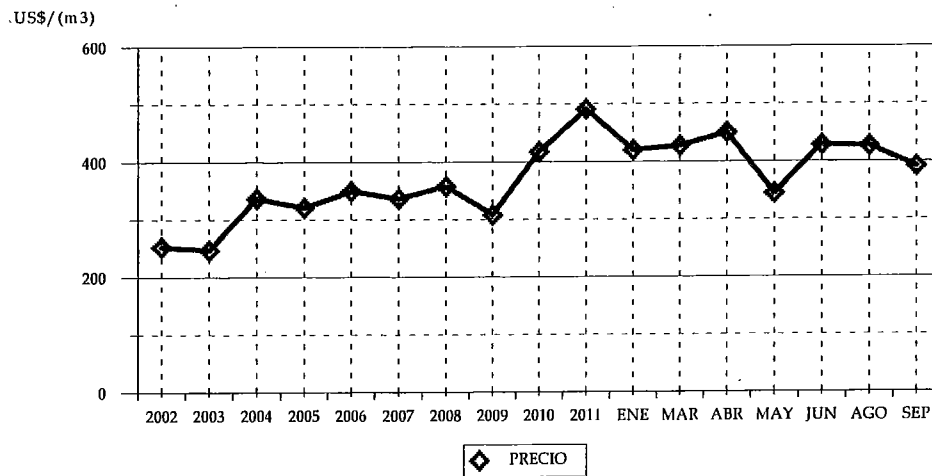

CUADRO 52
VOLUMEN DE MADERA CLEAR EN BLOQUES PINO RADIATA
SEGUN PAIS (m3)

PAIS	2011		2012	
	VOLUMEN	(%)	VOLUMEN	(%)
TOTAL	1.748,40	100	397,73	100
JAPÓN	247,58	14,16	214,40	53,91
ESTADOS UNIDOS	1.440,68	82,40	114,77	28,86
CHINA	0,00	0,00	43,02	10,82
CANADÁ	0,00	0,00	25,54	6,42
COLOMBIA	60,14	3,44	0,00	0,00

* Se encuentra asociado Hong Kong a China.

CUADRO 53
VOLUMEN DE MADERA CLEAR EN BLOQUES PINO RADIATA
SEGUN EXPORTADOR (m3)

EXPORTADOR	2011		2012	
	VOLUMEN	(%)	VOLUMEN	(%)
TOTAL	1.748,40	100	397,73	100
ASERRADEROS ARAUCO S.A.	247,58	14,16	329,17	82,76
BLOCK & CUTSTOCK S.A.	1.375,21	78,66	43,02	10,82
WESTON CHILE S.A.	0,00	0,00	25,54	6,42
SODIMAC S.A.	60,14	3,44	0,00	0,00
FORACTION CHILI S.A.	65,47	3,74	0,00	0,00

CUADRO 54
VOLUMEN DE MADERA CLEAR EN BLOQUES PINO RADIATA
POR AÑO SEGUN MES (m3)

MES	2007	2008	2009	2010	2011	2012
TOTAL	79.941,81	40.071,13	10.275,37	5.453,26	2.325,99	397,73
ENERO	6.692,50	5.185,18	707,55	656,30	256,61	47,36
FEBRERO	7.509,26	3.593,96	522,57	218,36	1.185,49	
MARZO	5.978,25	3.194,00	521,53	1.329,43		48,93
ABRIL	5.981,12	5.399,22	591,44	219,84	52,16	43,02
MAYO	7.607,87	2.358,09	807,79	71,69	45,66	114,77
JUNIO	7.173,42	2.129,37	1.260,66			23,41
JULIO	8.378,92	3.818,10	1.328,21	356,86	100,33	
AGOSTO	8.295,65	5.964,79	1.609,21	950,29		47,05
SEPTIEMBRE	4.644,62	5.100,74	575,85	196,29	108,16	73,19
OCTUBRE	6.202,64	1.916,39	1.195,42	189,22		
NOVIEMBRE	8.347,11	849,72	492,48	488,66	577,59	
DICIEMBRE	3.130,45	561,58	662,67	776,33		

**VOLUMEN DE MADERA FINGER JOINT (BLANKS) PINO RADIATA
SEGUN REGION DE DESTINO**

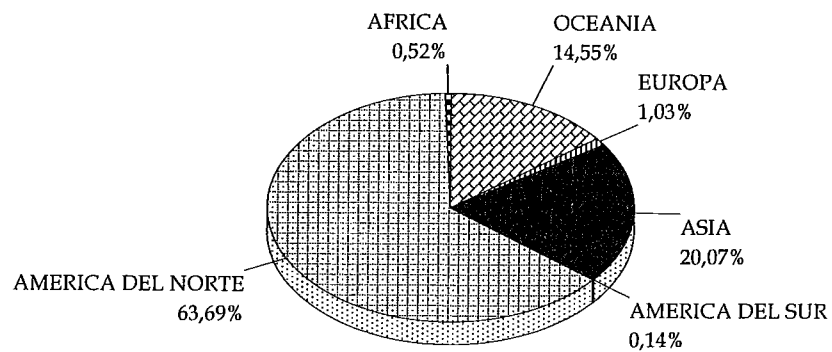

a SEPTIEMBRE 2012

**PRECIOS DE EXPORTACION
MADERA FINGER JOINT (BLANKS) PINO RADIATA**

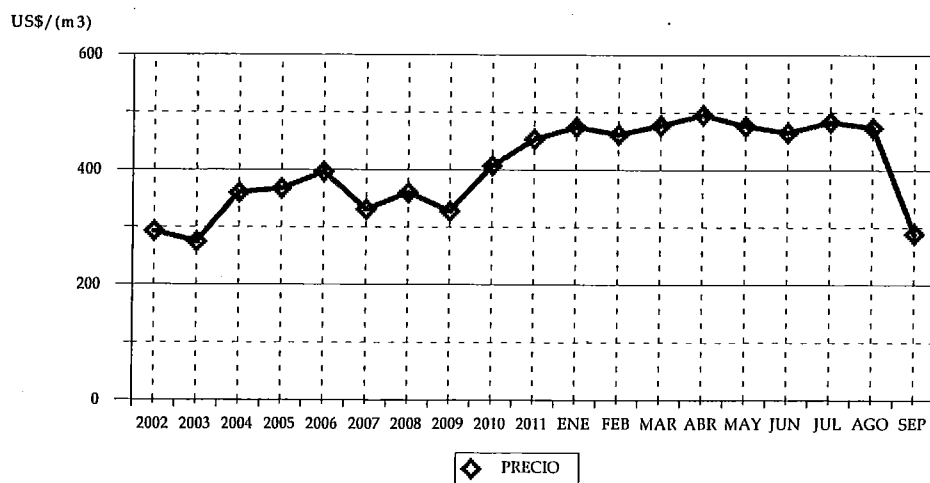

CUADRO 55
VOLUMEN DE MADERA FINGER JOINT (BLANKS) PINO RADIATA
SEGUN PAIS (m3)

PAIS	2011		2012	
	VOLUMEN	(%)	VOLUMEN	(%)
TOTAL	90.527,13	100	85.114,61	100
ESTADOS UNIDOS	57.512,07	63,53	50.985,03	59,90
JAPÓN	16.888,19	18,66	16.409,49	19,28
AUSTRALIA	10.826,07	11,96	12.383,91	14,55
CANADÁ	2.349,04	2,59	3.223,46	3,79
ESPAÑA	1.990,65	2,20	826,77	0,97
CHINA	0,00	0,00	630,57	0,74
SUDÁFRICA	567,30	0,63	440,55	0,52
COLOMBIA	55,00	0,06	74,08	0,09
ALEMANIA	0,00	0,00	51,73	0,06
VENEZUELA	0,00	0,00	46,02	0,05
INDONESIA	43,23	0,05	43,01	0,05
MÉXICO	142,25	0,16	0,00	0,00
ECUADOR	53,77	0,06	0,00	0,00
COSTA RICA	42,69	0,05	0,00	0,00
NUEVA ZELANDIA	42,00	0,05	0,00	0,00
PERÚ	8,60	0,01	0,00	0,00
ARGENTINA	3,31	0,00	0,00	0,00
NORUEGA	2,96	0,00	0,00	0,00

* Se encuentra asociado Hong Kong a China.

CUADRO 56
VOLUMEN DE MADERA FINGER JOINT (BLANKS) PINO RADIATA
SEGUN EXPORTADOR (m3)

EXPORTADOR	2011		2012	
	VOLUMEN	(%)	VOLUMEN	(%)
TOTAL	90.527,13	100	85.114,61	100
ASERRADEROS ARAUCO S.A.	35.364,71	39,07	30.939,04	36,35
FORACTION CHILI S.A.	24.031,72	26,55	23.345,07	27,43
CMPC MADERAS S.A.	20.597,66	22,75	15.221,28	17,88
ITI CHILE S.A.	3.237,26	3,58	7.134,04	8,38
MADERAS RADIATA S.A.	1.767,45	1,95	4.016,01	4,72
OCHOCO LUMBER CHILE LTDA.	1.607,10	1,78	1.077,28	1,27
MADERAS BSC LTDA.	249,21	0,28	606,61	0,71
MADIMEX COMERCIALIZADORA DE MADERA	445,11	0,49	595,63	0,70
WOODGRAIN CHILE LTDA.	62,94	0,07	526,35	0,62
PROMASA S.A.	638,25	0,71	415,04	0,49
MADERAS JAIME VENTURELLI Y CIA. LTDA.	143,54	0,16	352,42	0,41
INDUSTRIA MADERERA PROSPERIDAD S.A.	171,36	0,19	273,15	0,32
BLOCK & CUTSTOCK S.A.	67,56	0,07	212,43	0,25
COMERCIAL E INDUSTRIAL JCE S.A.	1.607,74	1,78	136,62	0,16
WESTON CHILE S.A.	0,00	0,00	101,66	0,12
KIMWOOD COMERCIAL LTDA.	0,00	0,00	53,22	0,06
SOC MADERERA DIAMON LIMITADA	47,16	0,05	47,81	0,06
FORESTAL MELINKA S.A.	0,00	0,00	46,02	0,05
SODIMAC S.A.	0,00	0,00	14,95	0,02
SOC. INDUSTRIAL Y COMERCIAL LOS ALERCE	3,10	0,00	0,00	0,00
PRIMUS LUMBER S.A.	50,41	0,06	0,00	0,00
LES INDUSTRIES DAVIDSON INC. CHILE LTDA	53,77	0,06	0,00	0,00
INNGAL DISTRIBUCION SPA.	272,76	0,30	0,00	0,00
FORESTAL SANTA BLANCA LTDA.	8,60	0,01	0,00	0,00
EXPORT.E IMPORT. LAS LENGAS LTDA.	0,21	0,00	0,00	0,00
COM. ROBERTO BECERRA Y CIA LTDA.	44,52	0,05	0,00	0,00
AGRICOLA Y GANAD. ANDINOS LTDA	55,00	0,06	0,00	0,00

CUADRO 57
VOLUMEN DE MADERA FINGER JOINT (BLANKS) PINO RADIATA
POR AÑO SEGUN MES (m3)

MES	2007	2008	2009	2010	2011	2012
TOTAL	136.234,32	140.879,43	117.421,60	104.303,72	115.496,88	85.114,61
ENERO	8.641,85	10.764,16	11.189,24	9.225,81	7.731,38	10.498,16
FEBRERO	8.104,26	9.293,27	7.941,52	5.730,84	11.204,43	9.649,62
MARZO	9.972,23	15.007,63	10.276,34	5.636,05	10.223,90	11.187,27
ABRIL	11.548,13	11.027,15	9.074,79	4.640,57	10.193,93	7.820,39
MAYO	11.482,86	12.181,23	9.664,80	7.607,52	11.725,89	7.438,22
JUNIO	11.611,02	13.139,50	13.027,74	10.314,15	9.023,19	10.557,13
JULIO	12.986,01	13.064,73	12.659,28	12.509,63	8.511,40	8.797,01
AGOSTO	13.272,48	16.888,72	12.425,27	12.639,67	13.771,55	8.852,02
SEPTIEMBRE	11.767,78	15.142,09	9.363,59	10.529,21	8.141,48	10.314,79
OCTUBRE	13.104,15	10.381,18	8.109,35	7.471,14	9.138,36	
NOVIEMBRE	15.546,22	7.580,12	7.303,00	8.974,23	8.162,20	
DICIEMBRE	8.197,36	6.409,65	6.386,67	9.024,90	7.669,20	

**VOLUMEN DE MADERA ASERRADA BASAS PINO RADIATA
SEGUN REGION DE DESTINO**

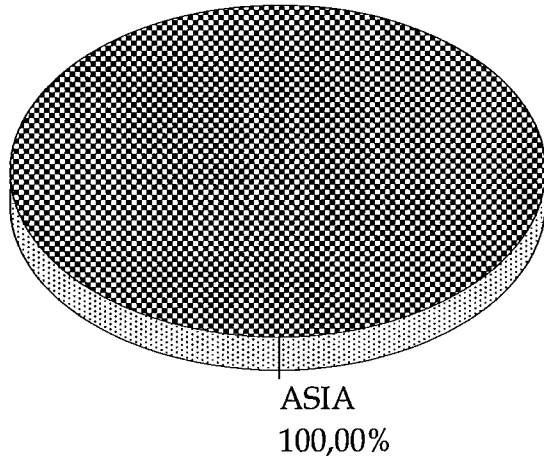

a SEPTIEMBRE 2012

**PRECIOS DE EXPORTACION
MADERA ASERRADA BASAS PINO RADIATA**

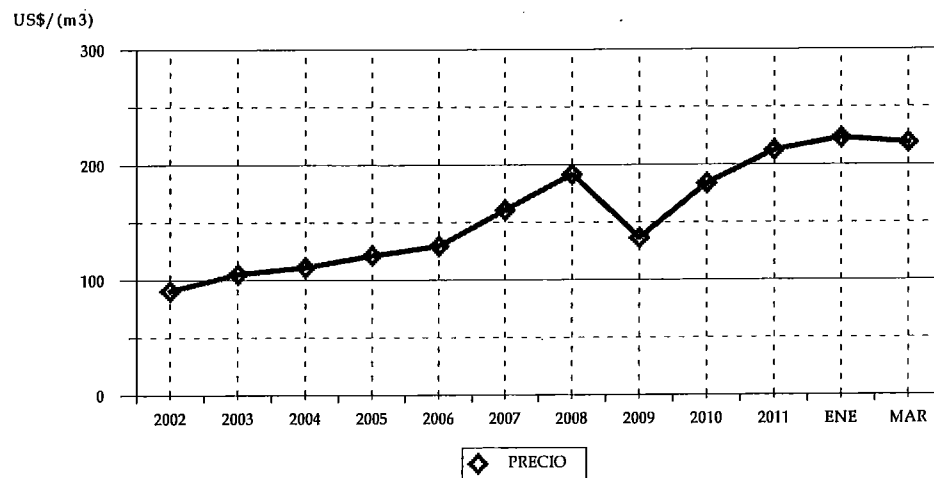

CUADRO 58
VOLUMEN DE MADERA ASERRADA BASAS PINO RADIATA
SEGUN PAIS (m3)

PAIS	2011		2012	
	VOLUMEN	(%)	VOLUMEN	(%)
TOTAL	5.753,88	100	1.099,56	100
JAPÓN	5.753,88	100,00	1.099,56	100,00

CUADRO 59
VOLUMEN DE MADERA ASERRADA BASAS PINO RADIATA
SEGUN EXPORTADOR (m3)

EXPORTADOR	2011		2012	
	VOLUMEN	(%)	VOLUMEN	(%)
TOTAL	5.753,88	100	1.099,56	100
ASERRADEROS ARAUCO S.A.	5.753,88	100,00	1.099,56	100,00

CUADRO 60
VOLUMEN DE MADERA ASERRADA BASAS PINO RADIATA
POR AÑO SEGUN MES (m3)

MES	2007	2008	2009	2010	2011	2012
TOTAL	24.230,10	14.185,51	6.617,37	6.421,72	8.710,06	1.099,56
ENERO	3.608,14	3.464,65	769,77		864,86	920,04
FEBRERO	1.074,80	855,68			40,26	
MARZO	1.056,99	1.127,57	25,20	1.401,53	1.014,43	179,53
ABRIL	3.647,88	885,52	1.047,09			
MAYO		459,05			1.293,91	
JUNIO	2.922,38	846,66	889,00	870,75	1.018,26	
JULIO		1.323,35		1.424,12		
AGOSTO	3.462,42	1.883,52	28,67	159,69	1.522,15	
SEPTIEMBRE	2.380,74	487,75	1.035,91	1.366,56		
OCTUBRE	2.673,56	1.372,99	1.549,44		1.416,37	
NOVIEMBRE		805,74		1.199,06	1.539,81	
DICIEMBRE	3.403,19	673,05	1.272,29			

**VOLUMEN DE MOLDURAS SOLIDAS PINO RADIATA
SEGUN REGION DE DESTINO**

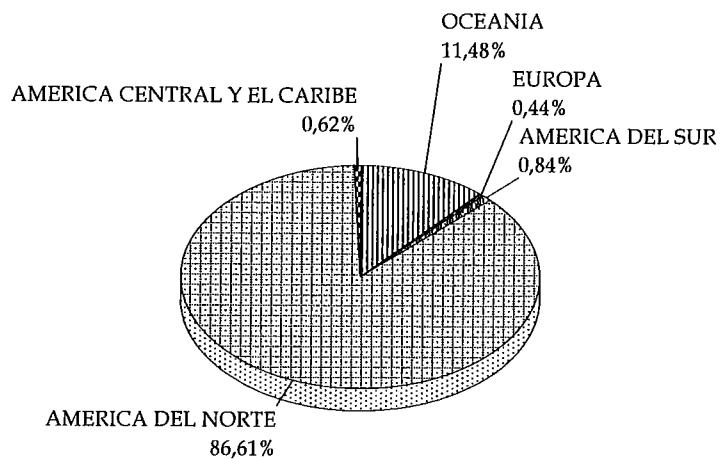

a SEPTIEMBRE 2012

**PRECIOS DE EXPORTACION
MOLDURAS SOLIDAS PINO RADIATA**

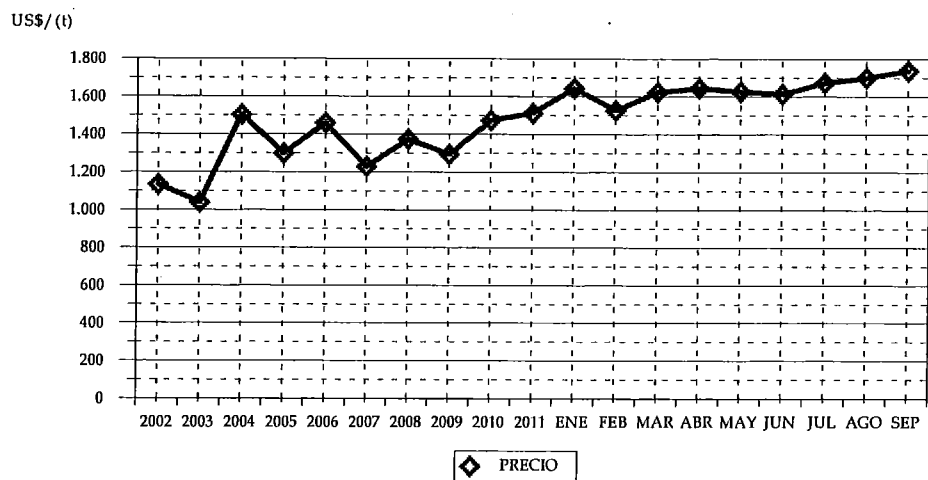

CUADRO 61
VOLUMEN DE MOLDURAS SOLIDAS PINO RADIATA
SEGUN PAIS (t)

PAIS	2011		2012	
	VOLUMEN	(%)	VOLUMEN	(%)
TOTAL	97.222,03	100	100.350,93	100
ESTADOS UNIDOS	78.615,41	80,86	78.733,42	78,46
AUSTRALIA	8.750,11	9,00	11.045,23	11,01
CANADÁ	5.498,22	5,66	6.629,13	6,61
MÉXICO	1.300,14	1,34	1.556,35	1,55
COLOMBIA	604,57	0,62	669,03	0,67
NUEVA ZELANDIA	494,85	0,51	472,48	0,47
GUATEMALA	866,60	0,89	345,35	0,34
NORUEGA	422,95	0,44	288,85	0,29
COSTA RICA	42,85	0,04	196,89	0,20
PERÚ	57,06	0,06	130,53	0,13
POLONIA	39,74	0,04	60,45	0,06
SUECIA	55,12	0,06	52,55	0,05
FRANCIA	40,02	0,04	40,94	0,04
JAMAICA	41,26	0,04	29,40	0,03
ANTILLAS NEERLANDESAS	33,31	0,03	25,02	0,02
VENEZUELA	0,00	0,00	24,00	0,02
ISLAS BAHAMAS	7,60	0,01	19,00	0,02
URUGUAY	12,56	0,01	10,92	0,01
EL SALVADOR	6,07	0,01	5,07	0,01
ARGENTINA	47,94	0,05	4,74	0,00
ECUADOR	18,47	0,02	4,50	0,00
PANAMÁ	47,33	0,05	3,76	0,00
BOLIVIA	0,00	0,00	3,32	0,00
HOLANDA	98,33	0,10	0,00	0,00
COREA DEL SUR	64,64	0,07	0,00	0,00
BÉLGICA	33,84	0,03	0,00	0,00
RUSIA	23,07	0,02	0,00	0,00

CUADRO 62
VOLUMEN DE MOLDURAS SOLIDAS PINO RADIATA
SEGUN EXPORTADOR (t)

EXPORTADOR	2011		2012	
	VOLUMEN	(%)	VOLUMEN	(%)
TOTAL	97.222,03	100	100.350,93	100
ASERRADEROS ARAUCO S.A.	46.162,61	47,48	50.142,20	49,97
CMPC MADERAS S.A.	21.906,61	22,53	23.574,67	23,49
WOODGRAIN CHILE LTDA.	11.671,42	12,00	9.215,30	9,18
PROMASA S.A.	3.216,36	3,31	4.259,82	4,24
COMERCIAL E INDUSTRIAL JCE S.A.	3.124,33	3,21	3.561,96	3,55
MADERAS RADIATA S.A.	2.165,41	2,23	2.137,06	2,13
BLOCK & CUTSTOCK S.A.	908,62	0,93	1.478,99	1,47
LES INDUSTRIES DAVIDSON INC. CHILE LTDA	413,46	0,43	962,68	0,96
EL PANGUE LTDA.	897,39	0,92	920,07	0,92
MADERAS BSC LTDA.	744,58	0,77	625,97	0,62
ITI CHILE S.A.	251,22	0,26	543,85	0,54
INNGAL DISTRIBUCION SPA.	2.729,26	2,81	478,49	0,48
TERCIADOS Y ELABORACION DE MADERAS S..	711,99	0,73	431,39	0,43
OCHOCO LUMBER CHILE LTDA.	120,95	0,12	345,14	0,34
CM MADERERA LTDA.	153,27	0,16	339,54	0,34
MADIMEX COMERCIALIZADORA DE MADERA	51,55	0,05	194,19	0,19
COMERCIALIZADORA FORESTAL LTDA.	173,32	0,18	167,63	0,17
WESTON CHILE S.A.	0,00	0,00	153,79	0,15
PATAGONIA LUMBER S.A.	0,00	0,00	143,51	0,14
MADERAS JAIME VENTURELLI Y CIA. LTDA.	38,00	0,04	128,31	0,13
TRANSTERRA LTDA.	267,65	0,28	99,81	0,10
MASISA S.A.	215,34	0,22	94,47	0,09
SOUTH PACIFIC LUMBER TRADE S.A.	0,00	0,00	81,45	0,08
SOC. DE MANUFACTURAS TIMBERNI LTDA.	39,74	0,04	60,45	0,06
CORZA S.A.	624,23	0,64	52,05	0,05
JELD WEN CHILE S.A.	0,00	0,00	25,22	0,03
IND.Y COM.ARTIMATEMB LTDA	0,00	0,00	24,00	0,02
SODIMAC S.A.	55,85	0,06	23,31	0,02
EMPRESA COMERC.LLACOLEN S.A.	0,00	0,00	20,40	0,02
MADECOM E.I.R.L	0,00	0,00	18,79	0,02
EXP.Y SER.FOR.ANDES CHILE LTDA	0,00	0,00	15,39	0,02
LM WOODS PRODUCTS E.I.R.L.	0,00	0,00	12,51	0,01
SOC. MADERAS BRAVO LTDA.	0,00	0,00	6,83	0,01
MADERAS DE EXPORTACION LTDA.	20,33	0,02	4,74	0,00
SOC. I. MAD. WESTERN CHILEAN LTDA.	0,00	0,00	3,02	0,00
OTROS	558,57	0,57	3,95	0,00

CUADRO 63
VOLUMEN DE MOLDURAS SOLIDAS PINO RADIATA
POR AÑO SEGUN MES (t)

MES	2007	2008	2009	2010	2011	2012
TOTAL	170.757,10	140.140,58	102.897,65	118.298,79	129.453,06	100.350,93
ENERO	16.236,03	14.277,11	10.203,82	9.517,64	8.572,81	11.013,98
FEBRERO	14.200,86	10.328,52	6.185,97	8.571,34	11.680,39	9.817,38
MARZO	15.608,12	12.639,51	8.182,19	8.224,01	10.747,92	12.138,61
ABRIL	12.806,95	11.648,21	6.378,65	6.252,09	10.287,76	8.906,45
MAYO	14.537,34	9.902,77	8.700,02	12.266,53	12.408,32	11.156,82
JUNIO	14.731,81	9.963,21	8.143,90	10.759,73	8.662,39	11.849,33
JULIO	14.629,33	14.493,06	8.773,07	11.100,47	10.662,26	11.294,66
AGOSTO	15.918,52	15.513,48	10.935,61	12.783,41	13.241,88	14.317,53
SEPTIEMBRE	12.328,97	9.530,94	7.904,50	9.541,99	10.958,30	9.856,16
OCTUBRE	15.055,60	12.513,98	9.785,36	10.173,30	10.163,47	
NOVIEMBRE	11.694,81	11.152,56	9.695,91	9.206,14	10.703,19	
DICIEMBRE	13.008,77	8.177,25	8.008,67	9.902,16	11.364,37	

VOLUMEN DE MOLDURAS MDF PINO RADIATA

SEGUN REGION DE DESTINO

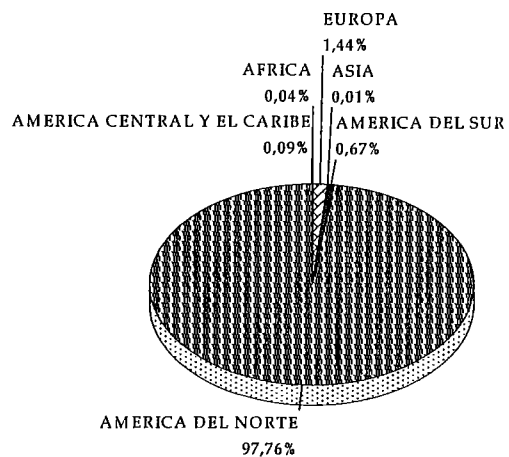

a SEPTIEMBRE 2012

PRECIOS DE EXPORTACION MOLDURAS MDF PINO RADIATA

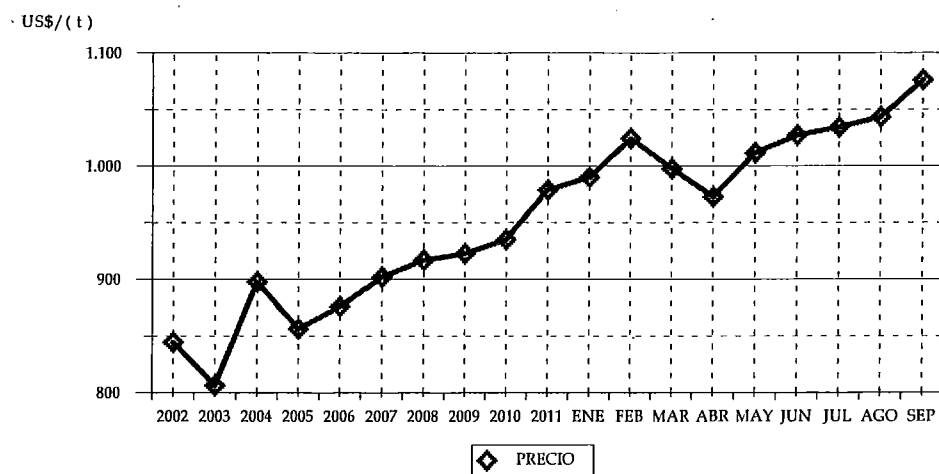

CUADRO 64
VOLUMEN DE MOLDURAS MDF PINO RADIATA
SEGUN PAIS (t)

PAIS	2011		2012	
	VOLUMEN	(%)	VOLUMEN	(%)
TOTAL	85.311,18	100	84.638,37	100
ESTADOS UNIDOS	62.711,82	73,51	58.845,76	69,53
CANADÁ	19.997,02	23,44	23.894,12	28,23
ALEMANIA	727,93	0,85	654,05	0,77
COLOMBIA	340,96	0,40	424,00	0,50
RUSSIA	116,25	0,14	304,21	0,36
HOLANDA	89,00	0,10	235,79	0,28
ECUADOR	0,00	0,00	66,05	0,08
PERÚ	48,94	0,06	65,29	0,08
COSTA RICA	52,42	0,06	46,78	0,06
SUDÁFRICA	48,14	0,06	30,45	0,04
TRINIDAD Y TOBAGO	50,96	0,06	29,62	0,03
BÉLGICA	44,54	0,05	21,09	0,02
URUGUAY	1,12	0,00	15,45	0,02
COREA DEL SUR	7,81	0,01	5,26	0,01
BOLIVIA	0,00	0,00	0,31	0,00
CUBA	0,00	0,00	0,15	0,00
MÉXICO	389,35	0,46	0,00	0,00
DINAMARCA	165,30	0,19	0,00	0,00
VENEZUELA	156,20	0,18	0,00	0,00
JAPÓN	141,21	0,17	0,00	0,00
GUATEMALA	119,30	0,14	0,00	0,00
REPÚBLICA DOMINICANA	67,15	0,08	0,00	0,00
PANAMÁ	24,23	0,03	0,00	0,00
ARGENTINA	9,16	0,01	0,00	0,00
EL SALVADOR	2,38	0,00	0,00	0,00

CUADRO 65
VOLUMEN DE MOLDURAS MDF PINO RADIATA
SEGUN EXPORTADOR (t)

EXPORTADOR	2011		2012	
	VOLUMEN	(%)	VOLUMEN	(%)
TOTAL	85.311,18	100	84.638,37	100
PANELES ARAUCO S.A.	46.907,82	54,98	50.307,67	59,44
MAFOR S.A.	6.108,96	7,16	13.078,03	15,45
MASISA S.A.	8.456,95	9,91	12.951,68	15,30
CORZA S.A.	8.178,13	9,59	6.143,28	7,26
SODIMAC S.A.	119,67	0,14	1.118,74	1,32
CMPC MADERAS S.A.	1.622,26	1,90	871,45	1,03
INDUSTRIAS Y SERVICIOS DECO LTDA.	47,17	0,06	111,87	0,13
MADIMEX COMERCIALIZADORA DE MADERA	0,00	0,00	21,09	0,02
POLINCAY EXPORT LTDA.	13.523,59	15,85	18,63	0,02
TECNO FAST ATCO S.A.	27,05	0,03	15,77	0,02
RAMIREZ SANZ	0,00	0,00	0,15	0,00
HUANCA COLQUE, ADOLFO	0,00	0,00	0,02	0,00
PRIMUS LUMBER S.A.	33,85	0,04	0,00	0,00
INDUSTRIA DE MOLDURAS G.R.O. LTDA.	265,59	0,31	0,00	0,00
FERRETERIA EL AGUILA S.A.	1,53	0,00	0,00	0,00
COVERING CHILE LTDA	0,04	0,00	0,00	0,00
COMER.Y EXPORTADORA DE PRODUCTOS FOI	18,57	0,02	0,00	0,00

CUADRO 66
VOLUMEN DE MOLDURAS MDF PINO RADIATA
POR AÑO SEGUN MES (t)

MES	2007	2008	2009	2010	2011	2012
TOTAL	158.035,35	133.981,06	118.071,19	129.768,79	108.056,65	84.638,37
ENERO	13.103,36	11.218,56	8.665,99	11.568,23	9.798,21	7.389,34
FEBRERO	13.151,60	9.217,21	6.327,38	9.858,40	6.132,72	8.625,96
MARZO	11.553,66	8.805,88	8.593,23	8.157,89	11.649,54	7.266,59
ABRIL	9.061,90	10.617,13	10.195,79	13.441,53	7.255,95	10.293,20
MAYO	14.193,11	12.035,21	12.290,32	11.050,46	9.588,91	11.487,68
JUNIO	15.786,77	10.704,99	9.905,63	13.011,01	6.466,34	10.399,24
JULIO	15.810,05	13.807,90	11.579,68	12.056,78	11.083,39	9.638,51
AGOSTO	17.185,75	13.340,21	12.191,31	11.661,43	11.476,88	10.101,62
SEPTIEMBRE	14.258,27	13.044,84	8.406,41	12.874,69	11.859,25	9.436,22
OCTUBRE	10.973,95	9.786,24	11.118,45	10.700,62	6.883,42	
NOVIEMBRE	12.124,42	12.432,73	8.620,92	8.732,56	8.085,76	
DICIEMBRE	10.832,51	8.970,16	10.176,07	6.655,20	7.776,28	

VOLUMEN DE TABLEROS ENCOLADOS DE CANTO PINO RADIATA SEGUN REGION DE DESTINO

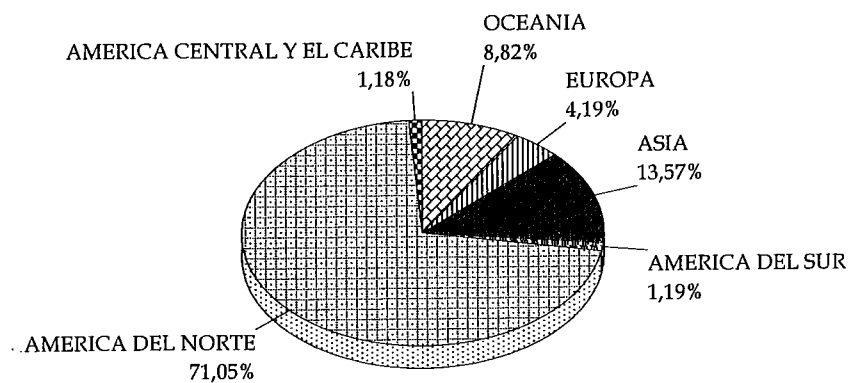

a SEPTIEMBRE 2012

PRECIOS DE EXPORTACION TABLEROS ENCOLADOS DE CANTO PINO RADIATA

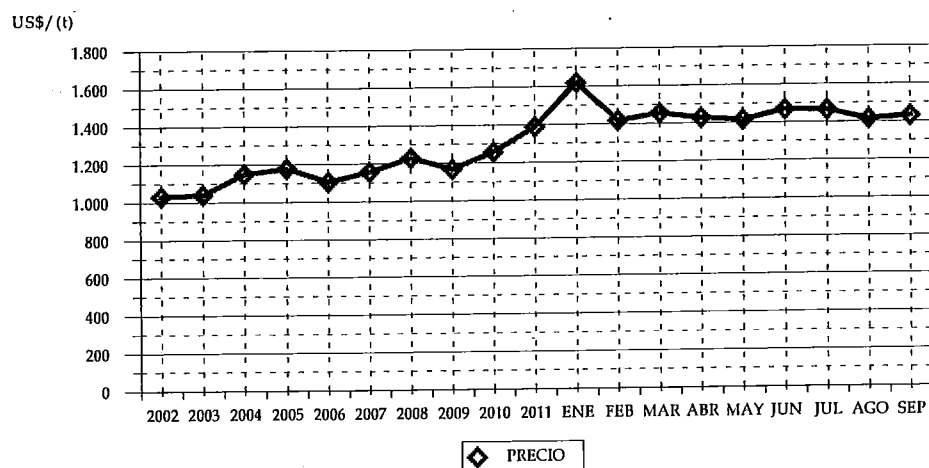

CUADRO 67
VOLUMEN DE TABLEROS ENCOLADOS DE CANTO PINO RADIATA
SEGUN PAIS (t)

PAIS	2011		2012	
	VOLUMEN	(%)	VOLUMEN	(%)
TOTAL	31.491,70	100	29.510,64	100
ESTADOS UNIDOS	22.090,27	70,15	20.507,77	69,49
COREA DEL SUR	2.593,10	8,23	3.218,99	10,91
AUSTRALIA	2.976,53	9,45	2.579,61	8,74
ESPAÑA	1.410,66	4,48	1.060,58	3,59
JAPÓN	714,55	2,27	616,64	2,09
CANADÁ	192,74	0,61	352,22	1,19
COSTA RICA	559,95	1,78	266,01	0,90
COLOMBIA	245,21	0,78	217,47	0,74
MÉXICO	100,44	0,32	105,99	0,36
ISRAEL	151,43	0,48	104,56	0,35
NORUEGA	114,17	0,36	89,12	0,30
EL SALVADOR	72,96	0,23	83,22	0,28
VENEZUELA	75,32	0,24	74,89	0,25
IRLANDA	121,32	0,39	74,80	0,25
COREA DEL NORTE	0,00	0,00	65,17	0,22
PERÚ	0,00	0,00	57,74	0,20
NUEVA ZELANDIA	21,89	0,07	23,42	0,08
REINO UNIDO	0,00	0,00	12,45	0,04
MALTA	49,93	0,16	0,00	0,00
HOLANDA	1,23	0,00	0,00	0,00

CUADRO 68
VOLUMEN DE TABLEROS ENCOLADOS DE CANTO PINO RADIATA
SEGUN EXPORTADOR (t)

EXPORTADOR	2011		2012	
	VOLUMEN	(%)	VOLUMEN	(%)
TOTAL	31.491,70	100	29.510,64	100
CMPC MADERAS S.A.	18.231,14	57,89	17.730,92	60,08
ASERRADEROS ARAUCO S.A.	6.652,67	21,13	6.065,75	20,55
SOC. DE MANUFACTURAS TIMBERNI LTDA.	2.352,36	7,47	2.390,70	8,10
MADERAS RADIATA S.A.	2.180,15	6,92	1.790,18	6,07
BLOCK & CUTSTOCK S.A.	1.083,78	3,44	823,10	2,79
ITI CHILE S.A.	127,29	0,40	225,18	0,76
SODIMAC S.A.	101,59	0,32	159,92	0,54
MADERAS JAIME VENTURELLI Y CIA. LTDA.	202,91	0,64	73,56	0,25
INDUSTRIA MADERERA PROSPERIDAD S.A.	82,00	0,26	66,00	0,22
TERCIADOS Y ELABORACION DE MADERAS S..	0,00	0,00	56,37	0,19
FORESTAL SANTA INES LTDA.	154,00	0,49	50,00	0,17
SOUTH PACIFIC LUMBER TRADE S.A.	0,00	0,00	49,23	0,17
EXP.Y SER.FOR.ANDES CHILE LTDA	0,00	0,00	21,19	0,07
WESTON CHILE S.A.	0,00	0,00	8,56	0,03
INNGAL DISTRIBUCION SPA.	323,79	1,03	0,00	0,00

CUADRO 69
VOLUMEN DE TABLEROS ENCOLADOS DE CANTO PINO RADIATA
POR AÑO SEGUN MES (t)

MES	2007	2008	2009	2010	2011	2012
TOTAL	33.642,37	27.531,39	30.575,98	39.113,05	43.698,22	29.510,64
ENERO	1.872,49	2.503,38	2.386,24	2.781,99	2.171,90	2.714,72
FEBRERO	2.264,86	1.821,50	1.440,01	2.418,36	3.307,75	3.183,93
MARZO	2.370,41	2.780,69	2.213,69	2.157,89	3.493,38	3.102,08
ABRIL	2.762,13	2.352,62	2.802,58	1.298,05	2.754,49	3.765,02
MAYO	2.353,87	1.958,14	2.607,07	3.061,41	4.650,44	3.262,38
JUNIO	3.840,71	1.988,97	2.318,51	2.951,31	2.960,99	3.893,97
JULIO	2.299,99	2.854,33	2.139,40	3.916,16	2.531,03	3.161,57
AGOSTO	3.284,24	3.031,27	2.789,66	4.847,92	5.994,16	3.687,70
SEPTIEMBRE	3.728,52	1.684,70	2.367,37	3.089,47	3.627,55	2.739,26
OCTUBRE	3.218,43	2.472,84	3.789,80	5.010,37	2.800,79	
NOVIEMBRE	2.857,82	2.282,77	3.021,69	3.450,35	4.299,48	
DICIEMBRE	2.788,92	1.800,17	2.699,96	4.129,77	5.106,25	

**VOLUMEN DE MARCOS PARA PUERTAS PINO RADIATA
SEGUN REGION DE DESTINO**

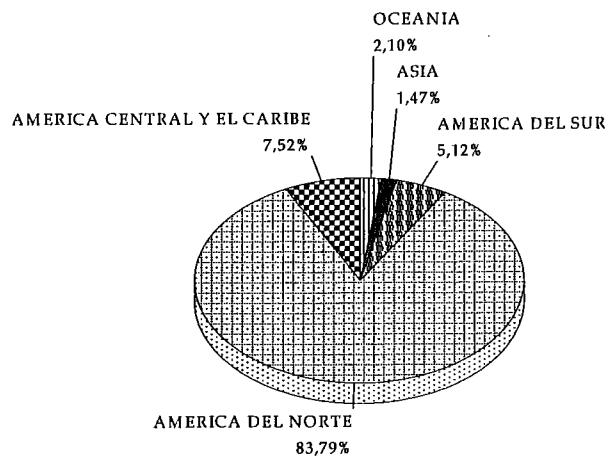

a SEPTIEMBRE 2012

**PRECIOS DE EXPORTACION
MARCOS PARA PUERTAS PINO RADIATA**

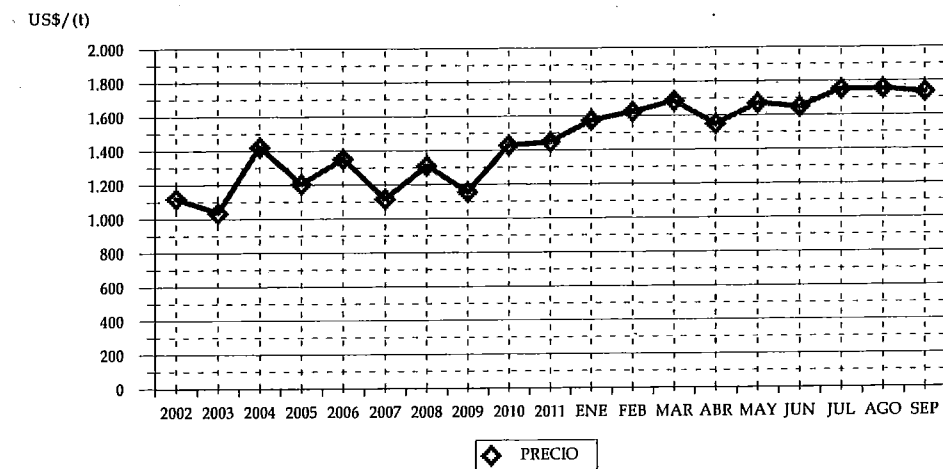

CUADRO 70
VOLUMEN DE MARCOS PARA PUERTAS PINO RADIATA
SEGUN PAIS (t)

PAIS	2011		2012	
	VOLUMEN	(%)	VOLUMEN	(%)
TOTAL	12.231,94	100	9.948,01	100
ESTADOS UNIDOS	7.522,68	61,50	6.181,54	62,14
CANADÁ	2.941,57	24,05	2.153,41	21,65
COLOMBIA	436,09	3,57	453,17	4,56
GUATEMALA	183,80	1,50	446,52	4,49
PANAMÁ	326,85	2,67	295,87	2,97
COREA DEL SUR	80,72	0,66	146,54	1,47
AUSTRALIA	231,42	1,89	136,02	1,37
NUEVA ZELANDIA	40,15	0,33	73,13	0,74
ECUADOR	16,75	0,14	47,97	0,48
COSTA RICA	11,29	0,09	5,99	0,06
URUGUAY	0,00	0,00	4,06	0,04
PERÚ	92,08	0,75	3,79	0,04
MÉXICO	309,70	2,53	0,00	0,00
VENEZUELA	38,70	0,32	0,00	0,00
ARGENTINA	0,14	0,00	0,00	0,00

CUADRO 71
VOLUMEN DE MARCOS PARA PUERTAS PINO RADIATA
SEGUN EXPORTADOR (t)

EXPORTADOR	2011		2012	
	VOLUMEN	(%)	VOLUMEN	(%)
TOTAL	12.231,94	100	9.948,01	100
ASERRADEROS ARAUCO S.A.	9.958,14	81,41	8.093,99	81,36
COMERCIALIZADORA FORESTAL LTDA.	507,52	4,15	661,38	6,65
BLOCK & CUTSTOCK S.A.	374,30	3,06	470,50	4,73
TRANSTERRA LTDA.	246,94	2,02	208,60	2,10
MADERAS BSC LTDA.	80,72	0,66	146,54	1,47
PROMASA S.A.	190,85	1,56	143,32	1,44
MASISA S.A.	18,39	0,15	129,00	1,30
SODIMAC S.A.	204,90	1,68	42,84	0,43
PRIMUS LUMBER S.A.	51,29	0,42	20,00	0,20
FORESTAL Y ASERRADEROS LEONERA LIMITA	0,00	0,00	18,00	0,18
CORZA S.A.	0,00	0,00	4,06	0,04
JELD WEN CHILE S.A.	9,00	0,07	3,79	0,04
FORESTAL SFORZA E.I.R.L.	0,00	0,00	3,78	0,04
EXP.Y SER.FOR.ANDES CHILE LTDA	0,00	0,00	2,21	0,02
SOC. I. MAD. WESTERN CHILEAN LTDA.	125,00	1,02	0,00	0,00
POLINCAY EXPORT LTDA.	38,70	0,32	0,00	0,00
MADIMEX COMERCIALIZADORA DE MADERA	56,33	0,46	0,00	0,00
INVERSIONES E INGENIERIA CIFUENTES LTDA	159,80	1,31	0,00	0,00
FORESTAL VIGO LTDA.	133,02	1,09	0,00	0,00
EXPORT.E IMPORT. LAS LENGAS LTDA.	0,14	0,00	0,00	0,00
EMPRESA COMERC.LLACOLEN S.A.	36,00	0,29	0,00	0,00
AGRICOLA Y FORESTAL EL RETIRO LTDA.	40,90	0,33	0,00	0,00

CUADRO 72
VOLUMEN DE MARCOS PARA PUERTAS PINO RADIATA
POR AÑO SEGUN MES (t)

MES	2007	2008	2009	2010	2011	2012
TOTAL	26.444,61	20.940,94	12.603,66	15.975,77	15.582,29	9.948,01
ENERO	2.788,48	2.253,50	1.244,86	1.586,54	1.148,95	1.313,63
FEBRERO	2.673,40	1.501,63	846,39	1.071,90	1.385,25	984,07
MARZO	2.062,83	1.855,58	911,34	794,12	1.606,10	912,29
ABRIL	1.724,11	1.687,07	797,47	673,84	1.683,47	986,39
MAYO	2.378,92	1.410,52	1.176,48	1.624,06	1.514,11	1.282,74
JUNIO	2.243,29	1.927,94	993,18	1.228,09	713,06	1.195,49
JULIO	2.782,83	2.366,75	981,08	1.993,36	1.591,20	1.115,14
AGOSTO	1.922,47	2.205,89	1.465,55	1.604,37	1.319,84	1.566,23
SEPTIEMBRE	1.861,23	1.468,14	1.297,91	1.759,38	1.269,95	592,02
OCTUBRE	2.201,94	1.863,49	1.164,89	1.597,71	1.133,72	
NOVIEMBRE	2.078,95	1.645,30	1.059,73	1.085,41	1.093,88	
DICIEMBRE	1.726,17	755,16	664,79	956,99	1.122,75	

VOLUMEN DE PUERTAS PINO RADIATA SEGUN REGION DE DESTINO

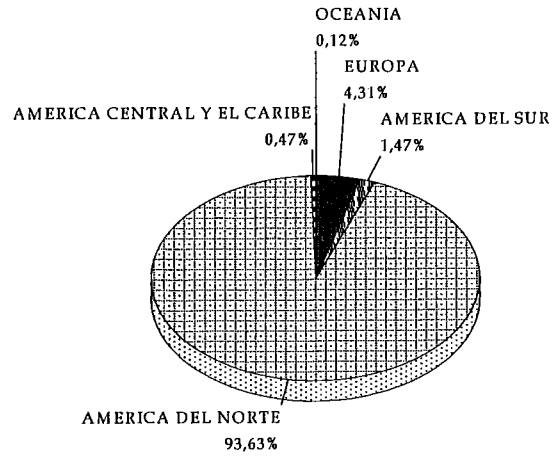

a SEPTIEMBRE 2012

PRECIOS DE EXPORTACION PUERTAS PINO RADIATA

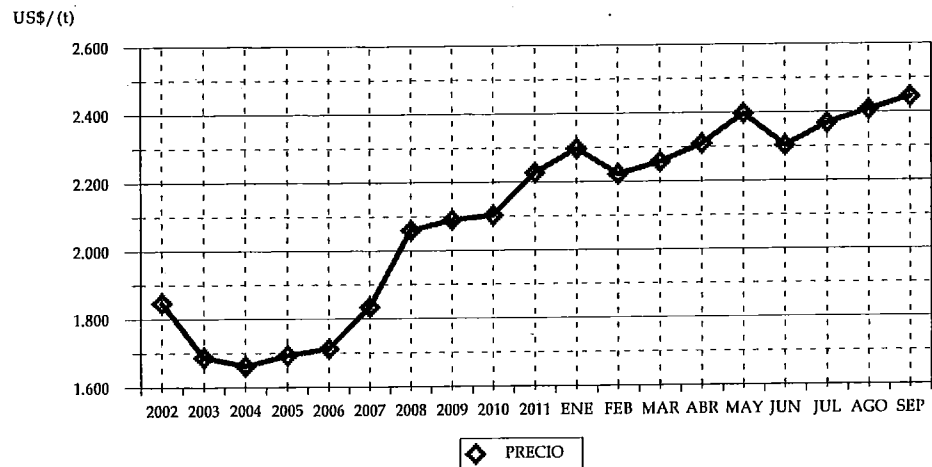

CUADRO 73
VOLUMEN DE PUERTAS PINO RADIATA
SEGUN PAIS (t)

PAIS	2011		2012	
	VOLUMEN	(%)	VOLUMEN	(%)
TOTAL	16.190,08	100	16.527,84	100
ESTADOS UNIDOS	14.669,72	90,61	14.890,59	90,09
CANADÁ	752,88	4,65	583,75	3,53
REINO UNIDO	201,45	1,24	511,07	3,09
IRLANDA	156,05	0,96	169,61	1,03
COLOMBIA	154,59	0,95	167,95	1,02
TRINIDAD Y TOBAGO	14,00	0,09	51,08	0,31
PERÚ	38,03	0,23	33,34	0,20
URUGUAY	0,00	0,00	25,55	0,15
GUATEMALA	100,68	0,62	24,00	0,15
FRANCIA	41,78	0,26	21,14	0,13
AUSTRALIA	7,90	0,05	19,94	0,12
ECUADOR	27,22	0,17	16,54	0,10
ESPAÑA	20,06	0,12	10,21	0,06
BARBADOS	0,00	0,00	3,04	0,02
COSTA RICA	5,71	0,04	0,03	0,00
ARGENTINA	0,00	0,00	0,02	0,00

CUADRO 74
VOLUMEN DE PUERTAS PINO RADIATA
SEGUN EXPORTADOR (t)

EXPORTADOR	2011		2012	
	VOLUMEN	(%)	VOLUMEN	(%)
TOTAL	16.190,08	100	16.527,84	100
MASISA S.A.	8.568,23	52,92	9.007,42	54,50
WOODGRAIN CHILE LTDA.	6.517,17	40,25	6.199,61	37,51
PROMASA S.A.	1.058,31	6,54	1.172,40	7,09
MASONITE CHILE S.A.	14,00	0,09	76,62	0,46
TRANSTERRA LTDA.	21,28	0,13	41,03	0,25
TERCIADOS Y ELABORACION DE MADERAS S..	6,69	0,04	30,02	0,18
IGNISTERRA S.A.	0,00	0,00	0,71	0,00
MADERAS JAIME VENTURELLI Y CIA. LTDA.	0,00	0,00	0,03	0,00
RODRIGUEZ PONCE, PEDRO ALPIO	0,35	0,00	0,00	0,00
JAIME VITERI Y CIA. LTDA.	4,05	0,03	0,00	0,00

CUADRO 75
VOLUMEN DE PUERTAS PINO RADIATA
POR AÑO SEGUN MES (t)

MES	2007	2008	2009	2010	2011	2012
TOTAL	32.726,83	26.934,88	17.772,81	18.733,50	20.694,29	16.527,84
ENERO	2.450,39	2.092,64	2.144,77	1.806,30	2.287,85	1.539,48
FEBRERO	2.417,86	2.247,29	1.045,32	879,27	1.270,22	1.824,99
MARZO	2.881,86	1.909,92	2.181,97	1.737,13	2.218,90	1.862,95
ABRIL	2.644,73	3.178,46	1.367,31	1.727,03	1.787,79	2.258,96
MAYO	2.719,86	1.918,19	1.740,42	2.002,74	2.179,47	1.370,95
JUNIO	1.990,88	3.070,64	1.575,02	1.557,56	1.381,74	2.301,24
JULIO	3.193,01	2.543,28	754,51	1.286,54	1.941,62	1.485,78
AGOSTO	3.041,07	2.151,51	1.560,06	2.518,95	1.393,10	2.224,10
SEPTIEMBRE	3.324,09	2.746,48	1.674,59	1.466,91	1.729,40	1.659,39
OCTUBRE	1.501,66	1.973,89	1.460,83	1.504,21	1.401,65	
NOVIEMBRE	3.396,87	1.833,90	1.192,20	1.295,39	1.892,26	
DICIEMBRE	3.164,57	1.268,69	1.075,81	951,47	1.210,30	

VOLUMEN DE FRUTOS DE ROSA MOSQUETA

SEGUN REGION DE DESTINO

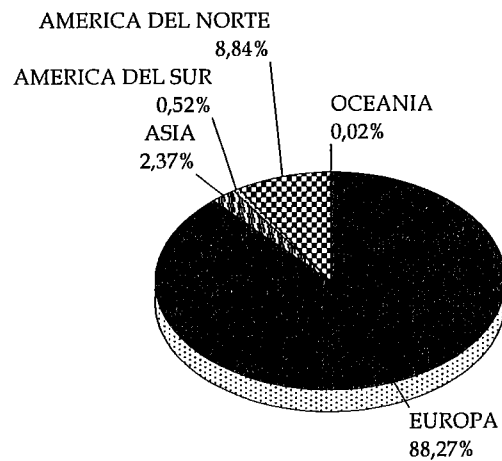

a SEPTIEMBRE 2012

PRECIOS DE EXPORTACION FRUTOS DE ROSA MOSQUETA

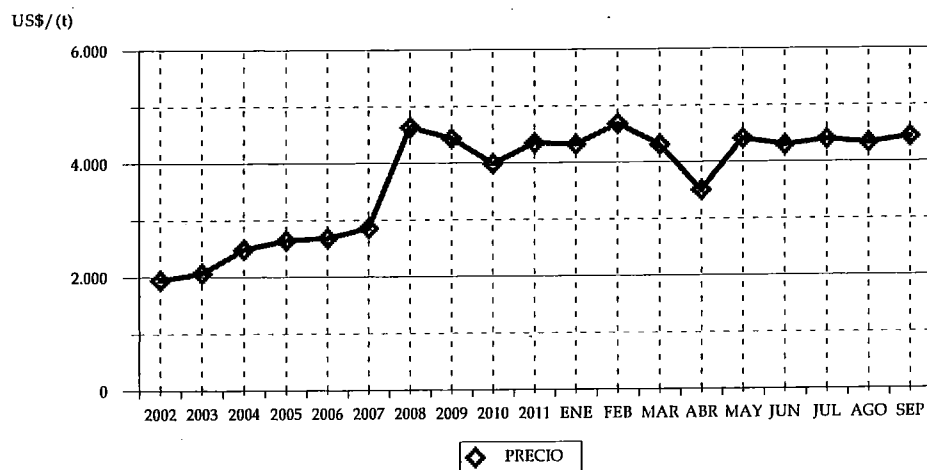

CUADRO 76
VOLUMEN DE FRUTOS DE ROSA MOSQUETA
SEGUN PAIS (t)

PAIS	2011		2012	
	VOLUMEN	(%)	VOLUMEN	(%)
TOTAL	4.506,09	100	3.874,52	100
ALEMANIA	3.407,68	75,62	2.686,87	69,35
ESTADOS UNIDOS	273,31	6,07	342,32	8,84
SUECIA	261,84	5,81	317,52	8,20
HOLANDA	205,00	4,55	242,11	6,25
JAPÓN	88,43	1,96	75,14	1,94
DINAMARCA	23,03	0,51	50,40	1,30
RUSIA	113,60	2,52	45,00	1,16
UCRANIA	40,30	0,89	30,00	0,77
ARGENTINA	20,30	0,45	20,00	0,52
POLONIA	0,00	0,00	20,00	0,52
LETONIA	24,00	0,53	12,00	0,31
REPÚBLICA CHECA	0,00	0,00	10,00	0,26
COREA DEL SUR	0,00	0,00	8,50	0,22
ISRAEL	0,00	0,00	8,00	0,21
TURQUÍA	10,00	0,22	5,00	0,13
FRANCIA	0,27	0,01	1,00	0,03
AUSTRALIA	0,50	0,01	0,60	0,02
ITALIA	3,00	0,07	0,06	0,00
ESLOVENIA	22,05	0,49	0,00	0,00
LITUANIA	12,00	0,27	0,00	0,00
SUIZA	0,70	0,02	0,00	0,00
ESPAÑA	0,05	0,00	0,00	0,00
COLOMBIA	0,03	0,00	0,00	0,00

CUADRO 77
VOLUMEN DE FRUTOS DE ROSA MOSQUETA
SEGUN EXPORTADOR (t)

EXPORTADOR	2011		2012	
	VOLUMEN	(%)	VOLUMEN	(%)
TOTAL	4.506,09	100	3.874,52	100
SOC. AGRICOLA Y FORESTAL CASINO LTDA.	1.540,45	34,19	1.356,97	35,02
INDUSTRIAS PUELICHE S.A.	608,55	13,51	610,90	15,77
CONSERVAS LOS ANGELES LTDA.	493,54	10,95	521,14	13,45
SOC. AGRICOLA Y FORESTAL SANTA MARGA	427,61	9,49	455,07	11,75
AGROINDUSTRIAL CHIMBARONGO LTDA.	484,25	10,75	347,19	8,96
AGRO PRODEX INTERNACIONAL S.A.	436,23	9,68	305,00	7,87
COMERCIAL GRANEROS LTDA.	320,00	7,10	128,00	3,30
EXPORTACIONES CATANZARO LTDA.	133,90	2,97	65,00	1,68
AGROCOMERCIAL SAN FRANCISCO LTDA	0,00	0,00	50,00	1,29
ATLAS EXPORT. E IMPORT S.A.	3,30	0,07	10,96	0,28
PLANTABIO S.A.	9,43	0,21	8,28	0,21
INDEX SALUS FUTACOYAN LTDA.	8,49	0,19	6,50	0,17
COMERCIALIZADORA BIORGANIC CHILE S.A.	0,00	0,00	5,40	0,14
LABORATORIOS COESAM S.A.	17,00	0,38	4,06	0,10
CAMBIASO HERMANOS S.A.C.	0,00	0,00	0,06	0,00
AGROINDUSTRIAL SAN FRANCISCO LTDA.	23,03	0,51	0,00	0,00
ACEITES GRANASUR S.A.	0,32	0,01	0,00	0,00

CUADRO 78
VOLUMEN DE FRUTOS DE ROSA MOSQUETA
POR AÑO SEGUN MES (t)

MES	2007	2008	2009	2010	2011	2012
TOTAL	5.624,99	7.490,86	4.985,91	5.561,98	6.063,28	3.874,52
ENERO	412,03	627,51	130,89	298,32	214,43	248,75
FEBRERO	323,31	265,76	57,35	128,70	112,58	156,58
MARZO	304,82	238,35	43,00	212,60	122,77	182,11
ABRIL	244,83	512,12	624,42	50,00	33,22	217,80
MAYO	286,25	733,26	322,91	212,60	288,73	271,56
JUNIO	1.200,99	950,79	402,35	549,34	835,68	267,35
JULIO	623,92	949,27	1.052,77	1.212,71	1.227,75	972,75
AGOSTO	487,43	541,05	546,08	463,33	896,42	825,08
SEPTIEMBRE	249,47	552,52	545,25	581,12	774,52	732,54
OCTUBRE	812,55	1.048,48	353,72	587,34	634,08	
NOVIEMBRE	261,23	580,93	386,08	428,11	382,89	
DICIEMBRE	418,16	490,84	521,11	837,82	540,22	

ANEXOS

1: EXPORTACIONES FORESTALES SEGÚN PRODUCTO

2: EXPORTACIONES FORESTALES SEGÚN PAÍS

3: EXPORTACIONES FORESTALES SEGÚN EXPORTADOR

4: EXPORTACIONES FORESTALES MENSUALES

ANEXO 1
EXPORTACIONES FORESTALES SEGUN EXPORTADOR

PRODUCTO	SEPTIEMBRE			ENERO - SEPTIEMBRE		
	VOLUMEN	MONTO	PRECIO	VOLUMEN	MONTO	PRECIO
		(miles US\$)			(miles US\$)	
TOTAL	845.265	380.727		9.908.814	4.026.674	
PULPA BLANQUEADA PINO RADIATA (t)	114.057	64.552	566	1.415.623	870.259	615
PULPA BLANQUEADA EUCALIPTO (t)	163.676	95.785	585	1.522.643	864.485	568
CARTULINA MULTICAPAS ESTUCADA (t)	25.391	26.616	1.048	244.247	261.422	1.070
MADERA ASERRADA TABLONES PINO RADIATA (m3)	117.883	25.540	217	1.028.071	225.968	220
ASTILLAS SIN CORTEZA EUCALIPTO (t)	161.200	13.211	82	2.528.669	223.663	88
TABLERO CONTRACHAPADO PINO RADIATA (t)	24.590	20.371	828	262.256	209.668	799
MOLDURAS DE MADERA PINO RADIATA (t)	9.856	17.120	1.737	100.351	164.999	1.644
PULPA CRUDA PINO RADIATA (t)	25.805	14.202	550	281.266	164.405	585
TABLERO MDF PINO RADIATA (t)	20.259	10.840	535	192.038	105.526	550
MOLDURAS MDF PINO RADIATA (t)	9.436	10.153	1.076	84.638	86.378	1.021
PAPEL PERIODICO (t)	12.274	8.303	676	126.230	85.167	675
MADERA CEPILLADA PINO RADIATA (m3)	23.117	6.954	301	258.043	77.861	302
MADERA ASERRADA TABLONES PINO RADIATA Seca (m3)	27.578	6.694	243	320.274	76.369	238
ASTILLAS SIN CORTEZA EUCALIPTUS NITENS (t)	27.789	1.858	67	792.637	56.525	71
MADERA ASERRADA TABLONES PINO RADIATA Verde (m3)	33.797	7.118	211	261.799	55.229	211
TABLEROS ENCOLADOS DE CANTO PINO RADIATA (t)	2.739	3.919	1.431	29.511	42.878	1.453
MADERA FINGER JOINT (BLANKS) PINO RADIATA (m3)	10.315	2.981	289	85.115	38.536	453
PUERTAS PINO RADIATA (t)	1.659	4.056	2.444	16.528	38.524	2.331
CARAS DE PUERTAS MOLDEADAS PINO RADIATA (t)	1.765	1.723	976	20.189	19.158	949
SACOS Y BOLSAS DE PAPEL (t)	1.178	2.040	1.731	9.740	17.032	1.749
FRUTOS ROSA MOSQUETA (t)	733	3.250	4.437	3.875	16.795	4.335
MARCOS PARA PUERTAS PINO RADIATA (t)	592	1.026	1.734	9.948	16.568	1.666
PAÑALES DESECHABLES (t)	671	2.026	3.020	5.737	15.794	2.753
POSTES IMPREGNADOS PINO RADIATA (t)	3.451	1.167	338	42.256	14.706	348
TOALLAS HIGIENICAS Y TAMPONES (t)	451	3.158	6.996	2.476	14.394	5.812
PAPEL KRAFT PARA SACOS Y BOLSAS (t)	2.655	2.243	845	15.905	13.686	860
TABLERO DE PARTICULAS C/MELAMINA PINO RADIATA (t)	1.167	726	622	22.670	13.614	601
PAPEL ENGOMADO Y AUTOADHESIVO (t)	543	1.502	2.764	4.700	13.502	2.873
TABLERO MDF RECUB. Y/O TRAB. MEC. PINO RADIATA (t)	992	825	832	14.900	13.040	875
PAPELES PARA ACANALAR (t)	2.067	1.083	524	22.100	12.204	552
PAPEL TEST LINER (t)	1.277	995	779	15.781	12.130	769
MUSGO (t)	235	749	3.183	3.254	10.756	3.306
TABLERO DE FIBRA PINO RADIATA (t)	1.012	511	505	16.008	8.793	549
CUADERNOS (t)	21	77	3.670	3.739	7.867	2.104
CAJAS DE PAPEL O CARTON CORRUGADO (t)	845	1.117	1.322	4.668	6.340	1.358
TABLERO DE PARTICULAS PINO RADIATA (t)	967	422	437	16.575	6.325	382
EXTRACTOS QUILLAY (t)	56	726	13.036	418	5.969	14.292
CHAPA DEBOBINADA PINO RADIATA (t)	1.516	819	540	11.698	5.768	493
MADERA FINGER JOINT (BOARDS) PINO RADIATA (m3)	1.359	688	506	11.837	5.702	482
TAPONES DE CORCHO AGLOMERADO (t)	42	742	17.663	280	4.904	17.486
OTROS ENVASES Y PAPELES O CARTONES PARA (t)	270	294	1.090	2.207	4.724	2.141
OTROS PAPELES Y CARTONES ESTUC/RECUB/IMP (t)	106	380	3.596	1.330	3.707	2.786
HONGOS Boletus luteus SEC (t)	16	150	9.452	357	3.276	9.182
OTROS ARTICULOS DE PAPEL Y CARTON (t)	194	308	1.586	1.998	3.200	1.602
BARRICAS ROBLE FRAN/AMER (t)	48	426	8.800	309	3.177	10.291
ESPATULAS PINO RADIATA (t)	101	207	2.043	1.486	3.133	2.109
PALOS PARA FOSFOROS ALAMO (t)	193	269	1.394	1.893	3.088	1.631
DUELAS ROBLE FRAN/AMER (t)	11	156	13.644	203	2.843	14.037
HOJAS BOLDO (t)	173	261	1.510	1.935	2.840	1.468

PRODUCTO	SEPTIEMBRE			ENERO - SEPTIEMBRE		
	VOLUMEN	MONTO (miles US\$)	PRECIO	VOLUMEN	MONTO (miles US\$)	PRECIO
PALLETS PINO RADIATA (t)	716	334	466	5.770	2.831	491
PAPEL HIGIENICO (t)	473	790	1.671	1.660	2.805	1.690
ACEITE VEGETAL ROSA MOSQUETA (t)	18	327	17.781	161	2.798	17.353
AGENDAS. FORMULARIOS. LIBRETAS Y SIMILAR (t)	193	1.429	7.402	397	2.767	6.964
DEMÁS PAPELES Y ARTICULOS DE USO DOMESTI (t)	21	47	2.251	1.573	2.719	1.729
PAÑUELOS (t)	99	327	3.312	756	2.432	3.218
COMODAS Y VELADORES PINO RADIATA (t)	42	147	3.525	670	2.245	3.350
TABLERO OSB PINO/NAT (t)	761	379	498	4.250	2.191	516
VASOS Y PLATOS DESECHABLES (t)	64	247	3.869	565	2.180	3.858
TAPONES DE CORCHO NATURAL (t)	6	110	19.409	79	2.077	26.203
CAMAS. CUNAS Y CAMAROTES PINO RADIATA (t)	44	184	4.150	507	1.988	3.917
PAPEL TISSUE (t)	95	180	1.898	1.068	1.941	1.817
ETIQUETAS (t)	19	241	12.658	146	1.907	13.109
TABLERO DE FIBRA RECUB. Y/O TRAB. MEC. PINO RADIATA (t)	233	171	735	2.470	1.901	770
LISTONES CEPILLADOS PINO RADIATA (t)	58	109	1.886	890	1.748	1.964
ESPATULAS ALAMO (t)	92	168	1.826	894	1.736	1.943
TOALLAS ABSORBENTES (t)	116	255	2.193	750	1.713	2.284
PARQUES. TABLAS PARA PISOS (t)	0	0	0	1.229	1.594	1.297
TABLILLAS SEMIELABORADAS PINO RADIATA (t)	125	225	1.798	819	1.534	1.874
PAPELES Y CARTONES PARA RECICLAR (t)	2.297	351	153	7.651	1.480	193
MADERA ASERRADA TABLONES LENGA (m3)	170	124	731	2.417	1.317	545
HONGOS COG (t)	208	228	1.097	1.206	1.311	1.087
OTROS PRODUCTOS NO MADEREROS QUILLAY (t)	15	36	2.371	351	1.293	3.678
OTROS PRODUCTOS DE TONELERIA ROBLE FRAN/AMER (t)	9	104	12.004	152	1.259	8.301
ASTILLAS. VIRUTAS USO ENOLOGICO ROBLE FRAN/AMER (t)	12	48	4.072	366	1.245	3.402
PAPELES SIN ESTUCAR PARA IMPR. Y ESCR. c/ F. Mec. (t)	130	90	692	1.690	1.205	713
HONGOS Boletus luteus COG (t)	153	166	1.090	1.062	1.192	1.122
CAJAS Y CAJONES DE MADERA (t)	90	117	1.292	943	1.154	1.225
PALOS PARA HELADO ALAMO (t)	36	111	3.116	389	1.143	2.936
CORTEZA QUILLAY (t)	0	0	0	210	1.114	5.295
PARTES Y PIEZAS DE MUEBLES LENGA (t)	14	35	2.560	390	1.107	2.840
CAJAS Y CAJONES DE MADERA ALAMO (t)	274	275	1.004	1.098	1.104	1.005
ARTICULOS MOLDEADOS DE PASTA DE PAPEL (t)	66	95	1.428	678	1.086	1.601
CAJAS Y CAJONES DE MADERA PINO RADIATA (t)	177	159	901	1.011	1.074	1.062
CHAPA DE MADERA PINO RADIATA (t)	6	17	2.724	519	1.063	2.046
HONGOS SEC (t)	0	14	156.861	97	1.011	10.454
CABEZALES. BARROTES. ESQUINEROS P/CAJAS PINO RADIATA (t)	76	66	866	1.034	965	933
OTROS PRODUCTOS DE CELULOSA (t)	16	121	7.639	284	958	3.368
BINS PINO RADIATA (t)	0	0	0	1.036	923	890
CARTULINA NO ESTUCADA (t)	86	93	1.074	851	919	1.080
HIERBA MANZANILLA (t)	0	0	0	360	893	2.481
SERVILLETAS Y MANTELES (t)	47	138	2.949	333	891	2.678
CHAPA DEBOBINADA ALAMO (t)	14	10	733	1.119	815	728
HIERBA SAN JUAN (t)	0	0	0	302	799	2.643
PAPEL PARA DECORAR Y REVESTIR PAREDES (t)	38	66	1.738	364	795	2.183
PARTES Y PIEZAS DE MUEBLES PINO RADIATA (t)	46	93	2.024	362	767	2.121
PUERTAS (t)	28	66	2.304	230	705	3.060
PAPEL AUTOCOPIA (t)	6	15	2.603	265	703	2.648
VENTANAS (t)	0	0	0	28	681	24.381
MODULOS Y CASAS PREFABRICADAS (t)	0	0	0	192	662	3.450
PARTES Y PIEZAS DE MUEBLES (t)	13	139	10.752	158	658	4.154
SILLAS Y SILLONES (t)	20	44	2.237	136	638	4.694
OTROS PRODUCTOS NO MADEREROS ROSA MOSQUETA (t)	1	1	1.675	124	603	4.879
PIEZAS DE CARPINTERIA PARA CONSTRUCCION (t)	1	11	11.393	103	597	5.774
OTROS		1.885			18.542	

ANEXO 2
EXPORTACIONES FORESTALES SEGUN PAIS DE DESTINO

PAIS	TONELAJE	SEPTIEMBRE	%	TONELAJE	ENERO - SEPTIEMBRE	%
		MONTO (miles US\$)			MONTO (miles US\$)	
TOTAL	777.175,9	380.726,9	100,0	9.266.333,1	4.026.673,9	100,0
CHINA	112.744,8	58.067,8	15,3	1.354.687,2	740.104,2	18,4
ESTADOS UNIDOS	38.689,1	47.118,4	12,4	372.467,3	444.992,9	11,1
JAPÓN	221.355,3	26.629,5	7,0	3.584.045,3	391.849,8	9,7
HOLANDA	60.047,6	35.962,7	9,4	421.425,1	252.082,0	6,3
COREA DEL SUR	52.194,8	24.153,9	6,3	519.430,9	239.717,1	6,0
MÉXICO	35.186,1	21.471,5	5,6	376.126,1	232.454,5	5,8
ITALIA	40.089,3	22.979,3	6,0	332.507,5	192.797,4	4,8
PERÚ	21.788,2	15.641,1	4,1	251.646,4	170.027,4	4,2
COLOMBIA	13.466,2	10.249,3	2,7	177.064,1	129.691,5	3,2
ARGENTINA	12.789,6	12.129,9	3,2	142.736,5	124.368,3	3,1
TAIWÁN	14.052,6	8.081,8	2,1	195.955,5	104.552,9	2,6
FRANCIA	11.837,1	7.231,1	1,9	170.199,7	101.300,9	2,5
ALEMANIA	18.600,1	13.092,2	3,4	125.322,8	86.855,1	2,2
VENEZUELA	3.942,5	5.420,2	1,4	105.783,9	85.392,1	2,1
AUSTRALIA	8.244,0	7.052,9	1,9	78.059,4	68.508,0	1,7
REINO UNIDO	6.330,8	5.272,4	1,4	74.545,6	58.543,7	1,5
CANADÁ	4.015,3	4.748,8	1,2	45.131,4	49.944,3	1,2
ECUADOR	6.694,1	4.898,6	1,3	67.624,7	47.837,1	1,2
BRASIL	4.312,1	5.125,5	1,3	43.316,5	47.407,7	1,2
ESPAÑA	5.813,3	3.415,1	0,9	61.263,6	40.510,4	1,0
COSTA RICA	5.287,5	3.818,9	1,0	59.893,3	40.416,1	1,0
TAILANDIA	9.238,0	4.625,6	1,2	72.921,3	39.666,8	1,0
ARABIA SAUDITA	20.479,9	6.483,9	1,7	109.527,6	35.127,7	0,9
INDIA	3.642,8	1.810,2	0,5	52.819,9	27.526,7	0,7
VIETNÁM	4.389,7	2.004,4	0,5	57.198,5	24.771,9	0,6
ISRAEL	3.697,2	2.233,3	0,6	38.968,4	22.545,8	0,6
GUATEMALA	3.189,2	2.327,3	0,6	31.655,6	22.425,0	0,6
EMIRATOS ÁRABES UNIDO	8.637,2	2.387,8	0,6	66.701,2	20.980,6	0,5
INDONESIA	3.126,8	1.351,0	0,4	30.218,0	16.517,3	0,4
REPÚBLICA DOMINICANA	1.925,9	967,7	0,3	23.157,1	13.445,2	0,3
PAKISTÁN	1.559,8	876,9	0,2	22.623,5	12.419,0	0,3
BOLIVIA	1.281,9	1.351,4	0,4	13.616,3	12.255,7	0,3
URUGUAY	1.247,8	1.490,1	0,4	9.511,2	11.862,2	0,3
PANAMÁ	600,7	664,4	0,2	7.808,4	10.322,3	0,3
TRINIDAD Y TOBAGO	687,4	462,3	0,1	13.010,1	8.950,9	0,2
NUEVA ZELANDIA	995,7	915,8	0,2	9.327,8	8.327,7	0,2
OMÁN	3.323,2	911,9	0,2	26.940,8	7.631,8	0,2
DINAMARCA	651,3	520,0	0,1	8.900,5	6.808,1	0,2
SINGAPUR	0,0	0,0	0,0	11.384,3	6.782,4	0,2
EL SALVADOR	871,4	821,3	0,2	6.290,7	6.264,5	0,2
SUECIA	174,0	305,0	0,1	4.793,5	4.964,8	0,1
PARAGUAY	363,2	407,5	0,1	4.894,1	4.923,3	0,1
BÉLGICA	539,9	240,6	0,1	7.808,9	4.684,7	0,1
MALASIA	468,3	285,3	0,1	6.718,8	4.338,7	0,1
GHANA	1.402,2	443,3	0,1	11.650,8	4.260,0	0,1
PUERTO RICO	104,4	156,5	0,0	4.466,1	4.167,2	0,1
TURQUÍA	840,7	688,9	0,2	5.090,2	3.918,4	0,1
FILIPINAS	320,6	230,7	0,1	4.833,5	3.619,6	0,1
NORUEGA	384,7	317,3	0,1	3.622,2	3.280,1	0,1

PAIS	SEPTIEMBRE			ENERO - SEPTIEMBRE		
	TONELAJE	MONTO (miles US\$)	%	TONELAJE	MONTO (miles US\$)	%
HONDURAS	646,3	415,3	0,1	4.285,6	3.113,5	0,1
PORTUGAL	44,7	38,7	0,0	1.232,9	2.715,1	0,1
KATAR	1.016,2	279,3	0,1	8.455,6	2.519,7	0,1
BAHREIN	2.686,1	752,2	0,2	7.179,4	1.994,2	0,0
KUWAIT	0,0	0,0	0,0	6.010,8	1.960,9	0,0
RUSIA	106,2	100,0	0,0	1.535,0	1.734,6	0,0
SUDÁFRICA	183,2	98,4	0,0	1.953,8	1.435,9	0,0
FINLANDIA	69,2	63,7	0,0	1.577,3	1.213,5	0,0
CUBA	0,8	27,1	0,0	1.388,2	770,8	0,0
BARBADOS	81,2	62,8	0,0	885,2	737,5	0,0
NICARAGUA	129,5	127,3	0,0	855,1	697,3	0,0
IRLANDA	85,4	95,0	0,0	519,1	649,9	0,0
POLONIA	119,7	85,8	0,0	569,4	545,3	0,0
ISLAS BAHAMAS	86,0	47,4	0,0	790,7	495,9	0,0
SUIZA	16,1	305,2	0,1	126,6	408,1	0,0
SRI LANKA	73,0	71,0	0,0	365,7	355,0	0,0
JORDANIA	0,0	0,0	0,0	519,9	316,3	0,0
HAITÍ	137,9	184,6	0,0	218,9	294,5	0,0
JAMAICA	0,0	0,0	0,0	163,9	268,7	0,0
ANTILLAS NEERLANDESAS	14,0	33,5	0,0	294,9	228,7	0,0
REPÚBLICA CHECA	23,1	52,9	0,0	110,3	180,0	0,0
SURINÁM	25,4	39,9	0,0	103,7	163,8	0,0
UCRANIA	0,0	0,0	0,0	30,1	161,1	0,0
DOMINICA	0,0	0,0	0,0	103,4	152,7	0,0
RUMANIA	0,0	0,0	0,0	71,9	144,8	0,0
GUYANA	0,0	0,0	0,0	270,0	139,7	0,0
ETIOPÍA	0,0	0,0	0,0	109,5	115,0	0,0
ALBANIA	0,0	0,0	0,0	179,3	108,2	0,0
LETONIA	0,0	0,0	0,0	113,6	97,3	0,0
ESTONIA	3,8	3,1	0,0	121,7	92,0	0,0
FIJI	0,0	0,0	0,0	59,2	86,1	0,0
COREA DEL NORTE	0,0	0,0	0,0	65,2	85,9	0,0
ANTIGUA Y BARBUDA	0,4	0,3	0,0	52,0	75,5	0,0
DESTINO NO PRECISADO	0,0	0,0	0,0	6,9	56,2	0,0
TERR. BRITAN. EN AMÉRIC.	0,0	0,0	0,0	46,0	51,7	0,0
REPÚBLICA FEDERATIVA DI	0,0	0,0	0,0	11,2	41,9	0,0
ISLAS CAYMÁN	0,0	0,0	0,0	20,7	40,0	0,0
ESLOVENIA	0,0	0,0	0,0	14,4	37,4	0,0
EGIPTO	0,0	0,0	0,0	18,5	36,4	0,0
ISLAS VÍRGENES (EE.UU.)	0,4	0,3	0,0	26,8	32,4	0,0
GEORGIA	0,0	0,0	0,0	22,0	30,1	0,0
ARUBA	1,8	1,3	0,0	32,8	22,6	0,0
TÚNEZ	0,0	0,0	0,0	11,2	18,8	0,0
AUSTRIA	0,0	0,0	0,0	23,5	18,2	0,0
MOZAMBIQUE	0,0	0,0	0,0	26,3	18,1	0,0
SENEGAL	0,0	0,0	0,0	21,5	18,0	0,0
TERR. FRANCÉS EN AMÉRIC	0,0	0,0	0,0	21,4	17,6	0,0
LIBIA	0,0	0,0	0,0	0,9	7,6	0,0
LÍBANO	0,0	0,0	0,0	1,9	5,8	0,0
KAZAJSTÁN	0,2	0,2	0,0	7,5	5,4	0,0
ISLANDIA	0,3	0,3	0,0	6,3	5,4	0,0
TERR. HOLANDES EN AMÉRIC	0,0	0,0	0,0	0,7	3,2	0,0
BULGARIA	0,3	0,2	0,0	0,6	2,8	0,0
OTROS		0,0			5,2	

ANEXO 3
EXPORTACIONES FORESTALES SEGUN EXPORTADOR

EXPORTADOR	SEPTIEMBRE			ENERO - SEPTIEMBRE		
	TONELAJE	MONTO (miles US\$)	%	TONELAJE	MONTO (miles US\$)	%
TOTAL	777.176	380.727	100,0	9.266.333	4.026.674	100,0
CELULOSA ARAUCO Y CONSTITUCION S.A.	169.998	94.140	24,7	2.026.856	1.140.168	28,3
CMPC CELULOSA S.A.	144.732	82.522	21,7	1.312.693	772.245	19,2
ASERRADEROS ARAUCO S.A.	84.774	37.166	9,8	734.139	364.160	9,0
CARTULINAS CMPC S.A.	26.173	26.701	7,0	251.156	262.149	6,5
PANELES ARAUCO S.A.	32.697	24.658	6,5	340.209	240.411	6,0
CMPC MADERAS S.A.	37.652	20.329	5,3	351.760	205.920	5,1
MASISA S.A.	25.078	13.575	3,6	263.211	142.940	3,6
ASTILLAS EXPORTACIONES LTDA.	47.079	3.830	1,0	665.958	58.894	1,5
COMACO S.A.	44.897	3.212	0,8	643.262	55.477	1,4
PAPELES RIO VERGARA S.A.	6.946	4.684	1,2	82.083	54.799	1,4
FORESTAL DEL SUR/FORESTAL LOS LAGOS	0	0	0,0	586.820	50.463	1,3
CONSORCIO MADERERO S.A.	2.411	1.228	0,3	362.772	45.427	1,1
WOODGRAIN CHILE LTDA.	2.311	4.922	1,3	17.190	34.925	0,9
PAPELES NORSKE SKOG BIO BIO LTDA.	5.733	3.856	1,0	48.012	32.584	0,8
MADERAS ANCHILE LTDA.	0	0	0,0	392.970	28.203	0,7
VOLTERRA S.A.	51.454	4.004	1,1	315.874	27.083	0,7
FORESTAL TROMEN S.A.	5.508	2.165	0,6	53.776	21.761	0,5
PROCTER & GAMBLE S.A.	672	3.990	1,1	4.374	21.351	0,5
MASONITE CHILE S.A.	1.816	1.730	0,5	20.748	19.319	0,5
PAPELES CORDILLERA S.A.	2.172	1.491	0,4	25.843	18.012	0,5
TULSA S.A.	1.850	1.658	0,4	18.328	17.269	0,4
EAGON LAUTARO S.A.	2.645	1.951	0,5	22.579	17.166	0,4
PROPA S.A.	1.412	2.084	0,6	11.300	16.931	0,4
CCA/SAN JOSE/CALLE CALLE	0	0	0,0	209.912	16.669	0,4
CMPC TISSUE S.A.	943	2.198	0,6	6.715	15.372	0,4
RITRAMA S.A.	615	1.510	0,4	5.214	13.389	0,3
MAFOR S.A.	1.140	1.099	0,3	13.306	11.881	0,3
INDUSTRIAL BOSQUES CAUTIN S.A.	45.558	4.023	1,1	132.561	11.477	0,3
PROMASA S.A.	1.245	1.816	0,5	7.113	10.741	0,3
FORACTION CHILI S.A.	964	784	0,2	12.234	9.906	0,3
BLOCK & CUTSTOCK S.A.	311	498	0,1	5.805	9.543	0,2
TERCIADOS Y ELABORACION DE MADERAS S.A.	331	663	0,2	4.140	8.483	0,2
MADERAS RADIATA S.A.	464	697	0,2	5.815	8.238	0,2
COMERCIAL E INDUSTRIAL JCE S.A.	904	769	0,2	9.367	7.649	0,2
DESERT KING CHILE S.A.	77	758	0,2	796	7.019	0,2
CORZA S.A.	1	6	0,0	6.407	6.612	0,2
TONELERIA NACIONAL LTDA.	72	621	0,2	821	6.489	0,2
SOC. AGRICOLA Y FORESTAL CASINO LTDA.	322	1.544	0,4	1.472	6.347	0,2
OCHOCO LUMBER CHILE LTDA.	1.682	840	0,2	11.253	6.190	0,2
COMERCIALIZADORA FORESTAL LTDA.	1.132	736	0,2	11.129	5.942	0,2
CM MADERERA LTDA.	467	734	0,2	3.618	5.383	0,1
FORESTAL ARAUCO S.A.	568	201	0,1	17.413	5.320	0,1
ITI CHILE S.A.	280	522	0,1	2.335	4.942	0,1
COMPAÑIA CHILENA DE FOSFOROS S.A.	300	437	0,1	2.980	4.911	0,1
INDUSTRIAL CENTEC S.A.	111	413	0,1	1.349	4.839	0,1
PAPELES INDUSTRIALES LTDA.	371	614	0,2	2.724	4.661	0,1
SODIMAC S.A.	0	0	0,0	4.753	4.489	0,1
INDUSTRIAL OENEO SUD LTDA.	41	706	0,2	239	4.389	0,1
MASMADERA LTDA.	1.483	467	0,1	12.005	4.340	0,1

EXPORTADOR	SEPTIEMBRE			ENERO - SEPTIEMBRE		
	TONELAJE	MONTO	%	TONELAJE	MONTO	%
		(miles US\$)			(miles US\$)	
TORRE EXPORT S.A.	46	142	0,0	2.471	4.239	0,1
FORESTAL LOS ANDES S.A.	0	0	0,0	48.931	3.959	0,1
INDUSTRIAS PUELICHE S.A.	174	849	0,2	996	3.958	0,1
ENVASES IMPRESOS S.A.	200	254	0,1	3.290	3.772	0,1
SOC. DE MANUFACTURAS TIMBERNI LTDA.	254	341	0,1	2.738	3.498	0,1
RHEIN CHILE S.A.	26	243	0,1	709	3.262	0,1
LAMINADORA LOS ANGELES S.A.	849	367	0,1	6.198	3.158	0,1
MARINETTI S.A.	10	68	0,0	569	3.129	0,1
COMPAÑIA PAPELERA DEL PACIFICO S.A.	788	391	0,1	5.874	3.125	0,1
ENGATEL LTDA.	69	196	0,1	1.179	2.963	0,1
SOC. AGRICOLA Y FORESTAL SANTA MARGARITA LTD	8	14	0,0	668	2.673	0,1
LIBRERIA ESTADO S.A.	120	804	0,2	1.065	2.629	0,1
INFODEMA S.A.	66	96	0,0	1.956	2.577	0,1
CHEP CHILE S.A.	710	329	0,1	5.176	2.500	0,1
IGNISTERRA S.A.	122	174	0,1	1.672	2.478	0,1
CONSERVAS LOS ANGELES LTDA.	193	589	0,2	656	2.362	0,1
B.O. FOODSERVICE S.A.	101	251	0,1	1.024	2.248	0,1
LUISIANA PACIFIC CHILE S.A.	756	363	0,1	4.341	2.234	0,1
FORESTAL Y PAPELERA CONCEPCION S.A.	206	99	0,0	4.084	2.104	0,1
COMERCIAL MUSGOS ALPHA MOSS LTDA.	42	145	0,0	626	2.102	0,1
MADIMEX COMERCIALIZADORA DE MADERAS LTDA.	330	242	0,1	3.482	2.067	0,1
EXPORTADORA RIO CLARO S.A.	533	215	0,1	4.471	1.950	0,1
EL PANGUE LTDA.	72	184	0,1	936	1.934	0,1
COMERCIALIZADORA FUTALEUFU LTDA.	16	49	0,0	619	1.852	0,1
ATLAS EXPORT. E IMPORT S.A.	21	35	0,0	653	1.729	0,0
MDD CHILE S.A.	0	0	0,0	1.284	1.675	0,0
SOC.COM.MAD.ALTO HORIZONTE LTD	538	203	0,1	3.794	1.652	0,0
LES INDUSTRIES DAVIDSON INC. CHILE LTDA.	113	192	0,1	990	1.644	0,0
SOC. COMERCIAL Y DE INVERSIONES LONQUEN LTDA	74	231	0,1	566	1.597	0,0
MADERAS DE EXPORTACION LTDA.	179	96	0,0	3.036	1.576	0,0
INDUSTRIA MADERERA ENTRE RIOS S.A.	280	278	0,1	1.596	1.528	0,0
FORESTAL MELINKA LIMITADA	537	277	0,1	2.784	1.449	0,0
FORESTAL VALDIVIA LTDA.	533	260	0,1	3.012	1.439	0,0
FORESTAL SANTA BLANCA LTDA.	40	36	0,0	1.711	1.404	0,0
AGROINDUSTRIAL CHIMBARONGO LTDA.	22	82	0,0	348	1.392	0,0
ASERRADEROS UNIDOS (CHILE) LTDA.	44	55	0,0	1.050	1.339	0,0
NORAMCO S.A.	130	131	0,0	1.366	1.330	0,0
AGRO PRODEX INTERNACIONAL S.A.	30	115	0,0	307	1.328	0,0
COMERCIAL GRANEROS LTDA.	54	255	0,1	296	1.314	0,0
INDUSTRIA DE MADERA BORVER LTDA.	378	143	0,0	3.452	1.310	0,0
COMERCIAL POSTAGRO S.A.	486	171	0,0	3.220	1.289	0,0
NATURAL OILS CHILE S.A.	14	204	0,1	91	1.257	0,0
HOJAS EXPORT LTDA.	131	202	0,1	775	1.225	0,0
MADENAT CHILE LTDA.	184	102	0,0	2.438	1.221	0,0
SUR PAPEL S.A.	176	113	0,0	2.039	1.214	0,0
MADERAS IMPREGNADAS PRESERVA LTDA.	187	60	0,0	3.244	1.204	0,0
SEAWEEDES CHILE I.C.S.A.	31	87	0,0	416	1.199	0,0
SHIN GWANG FORESTAL CHILE S.A.	124	75	0,0	1.863	1.189	0,0
COMERC. E INDUSTR. AGUAMAR LTDA.	0	0	0,0	361	1.171	0,0
COMERCIAL CANTA RANA LTDA.	178	66	0,0	3.682	1.087	0,0
SOC. EXPORTADORA COLON LTDA.	20	77	0,0	182	1.077	0,0
COLCURA S.A.	7	17	0,0	610	1.074	0,0
ENVASES DEL MAULE S.A.	90	115	0,0	960	1.061	0,0
OTROS		8.090			68.052	

[illegible]

PRODUCTO	ESPECIE	CALI UN	ENERO	FEBRERO	MARZO	ABRIL	MAYO	JUNIO	JULIO	AGOSTO	SEPTIEMBRE	TOTAL
HONGOS	BOLDO	SEC US\$	0	0	0	0	0	0	0	0	18.200	18.200
HONGOS	Boletus luteus	COG (t)	36	38,36	8,51	0	18	54	108,68	331,32	314,91	1.062,39
HONGOS	Boletus luteus	US\$	44.316	43.972	11.502	21.960	75.960	113.741	369.371	344.389	166.319	1.191.529
HONGOS	Boletus luteus	SAL (t)	69,6	0	0	0	0	12,11	0	15,84	32	164,35
HONGOS	Boletus luteus	US\$	98.458	0	0	0	0	18.461	0	16.160	37.983	220.616
HONGOS	Boletus luteus	SEC (t)	66,605	80,02	61,7	18	52,41	10,8	27,79	23,6	15,88	356,8
HONGOS	Lactarius deliciosus	US\$	639.786	675.004	488.208	203.565	532.215	109.041	271.428	206.662	150.098	3.276.006
HONGOS	Lactarius deliciosus	SAL (t)	47,2	16	32	16	16	0	16	112	90,2	329,4
HONGOS	Morchella conica	US\$	56.156	23.470	36.700	20.090	0	0	31.270	155.984	141.768	465.438
HONGOS	Morchella conica	(t)	0	0	0,11	0	0	0	0	0	0	0,11
HONGOS	Morchella conica	US\$	0	0	26.792	0	0	0	0	0	0	26.792
HONGOS	Morchella conica	SEC (t)	0,276	0,5	0,14	0	0	0	0	0	0	0,92
HONGOS	S/I	US\$	51.141	100.312	29.848	0	0	0	0	0	0	181.301
HONGOS	S/I	COG (t)	63,688	47,2	55	23,8	0	126,5	348,1	333,7	207,6	1.205,59
HONGOS	S/I	US\$	91.289	58.215	71.464	27.905	0	145.496	381.406	307.116	227.763	1.310.653
HONGOS	S/I	SAL (t)	0	0	0	0	0	0	0	16	48	64
HONGOS	S/I	US\$	0	0	0	0	0	0	0	24.990	60.896	85.886
HONGOS	S/I	SEC (t)	30,873	13,07	12,26	4	12,05	0,5	5,77	18,09	0,09	96,7
MUSGO	S/I	US\$	285.130	169.227	159.624	43.200	106.350	5.000	60.103	168.164	14.118	1.010.916
MUSGO	S/I	(t)	441,399	400,63	512,06	456,12	312,12	356,82	256,62	282,78	235,16	3.253,71
OTRAS MATERIAS VEGETALES	MIMBRE	US\$	1.467.990	1.290.420	1.589.740	1.563.684	959.468	1.142.065	1.001.246	992.362	748.569	10.755.543
OTRAS MATERIAS VEGETALES	MIMBRE	(t)	100,85	23,3	67,46	11,36	0	13	8,38	74,24	76,39	374,97
OTROS PRODUCTOS NO MADERERC MAQUI		US\$	158.118	43.727	61.901	20.419	0	3.927	1.508	84.262	129.642	503.502
OTROS PRODUCTOS NO MADERERC PINO RADIATA		(t)	0	0	0	0	0	0	0	0	0,31	0,31
OTROS PRODUCTOS NO MADERERC PINO RADIATA		US\$	0	0	0	0	0	0	0	0	909	909
OTROS PRODUCTOS NO MADERERC PINO RADIATA		(t)	0	0,03	0	0,09	0	0	0	0,07	0	0,19
OTROS PRODUCTOS NO MADERERC QUILLAY		US\$	0	3.424	0	9.764	0	0	0	5.999	0	19.186
OTROS PRODUCTOS NO MADERERC QUILLAY		(t)	90,074	0	30,9	40,5	19,52	56	51	48,5	15	351,49
OTROS PRODUCTOS NO MADERERC ROSA MOSQUETA		US\$	324.407	0	122.315	151.215	90.767	232.555	155.060	180.825	35.560	1.292.704
OTROS PRODUCTOS NO MADERERC ROSA MOSQUETA		(t)	0	0	0	0	0	115,5	3,62	4,02	0,51	123,65
OTROS PRODUCTOS NO MADERERC S/I		US\$	0	0	0	0	0	565.524	18.092	18.841	854	603.311
OTROS PRODUCTOS NO MADERERC S/I		(t)	0	0	0	0	0	1	0	1	0	2
PLANTAS DE ARBOLES FORESTALES	ARAUCARIA	US\$	0	0	0	0	0	10.864	0	10.892	0	21.756
PLANTAS DE ARBOLES FORESTALES	ARAUCARIA	(t)	0	0	0	0	0	1,01	0	0,13	0	1,14
SEMILLAS	ESPIÑO	US\$	0	0	0	0	0	85.515	0	11.692	0	97.208
SEMILLAS	ESPIÑO	(t)	0	9,2	0	0	0	0	0	0	0	9,2
SEMILLAS	EUCALIPTO	US\$	0	16.663	0	0	0	0	0	0	0	16.663
SEMILLAS	EUCALIPTO	(t)	0	0	0	0	0	0	0	0	0	0
SEMILLAS	PINO RADIATA	US\$	0	0	0	0	0	23.848	0	0	0	23.848
SEMILLAS	PINO RADIATA	(t)	0,3	0	0	0,3	15,31	0,4	0	0	0	16,31
SEMILLAS	PINO RADIATA	US\$	11.162	0	0	11.100	255.182	11.297	0	0	0	288.740

PRODUCTO	ESPECIE	CALI UN	ENERO	FEBRERO	MARZO	ABRIL	MAYO	JUNIO	JULIO	AGOSTO	SEPTIEMBRE	TOTAL
SEMILLAS	ROSA MOSQUETA	(t)	0	0	0	0	0	0	105	0	47,85	5,4
		US\$	0	0	0	0	0	0	69.449	0	72.085	2.430
TROZOS PARA ASERRAR Y HACER CH		(m3)	1.912,81	701,42	1.849,83	364,74	81,08	23,45	17,03	176,36	0	143.964
		US\$	176.855	88.232	179.235	113.628	51.470	18.065	10.958	95.235	0	5.126,71
TROZOS ASERRABLES	CASTAÑO	(m3)	3,48	0	0	0	0,97	0	5,95	0	0	10,4
		US\$	1.879	0	0	0	540	0	5.863	0	0	8.282
TROZOS ASERRABLES	CIPRES	(m3)	0	0	0	0	0,96	0	0	0	0	0,96
		US\$	0	0	0	0	18	0	0	0	0	18
TROZOS ASERRABLES	EUCALIPTO	(m3)	13,76	385,92	229,86	313,15	9,76	19,63	11,08	138,6	0	1.121,75
		US\$	31.709	50.494	37.819	32.659	4.976	8.245	5.095	17.205	0	188.202
TROZOS ASERRABLES	LAUREL	(m3)	0	0	0	33,57	10,67	0,27	0	37,76	0	82,26
		US\$	0	0	0	71.824	13.452	590	0	78.030	0	163.896
TROZOS ASERRABLES	PINO RADIATA	(m3)	1895,573	293	1.535,61	0	0	0	0	0	0	3.724,19
		US\$	143.267	30.217	102.331	0	0	0	0	0	0	275.815
TROZOS ASERRABLES	ROBLE	(m3)	0	0	0	0	5	3,55	0	0	0	8,55
		US\$	0	0	0	0	12.782	9.230	0	0	0	22.012
TROZOS ASERRABLES	TINEO	(m3)	0	22,5	84,35	18,03	53,72	0	0	0	0	178,6
		US\$	0	7.522	39.085	9.145	19.703	0	0	0	0	75.454
OTRAS MADERAS EN BRUTO		(t)	153,06	43,69	51,04	83,57	83,36	26,22	7,88	143,17	79,41	671,41
		US\$	85.384	20.049	52.940	72.297	35.784	79.693	16.965	46.363	73.554	483.030
OTRAS MADERAS EN BRUTO N.E.	EUCALIPTO	(t)	27,6	0	0	0	0	0	0	0	0	27,6
		US\$	9.641	0	0	0	0	0	0	0	0	9.641
OTRAS MADERAS EN BRUTO N.E.	LAUREL	(t)	0	0	10,54	21,29	0	25,15	0	0	0	56,98
		US\$	0	0	37.563	48.967	0	77.462	0	0	0	163.992
OTRAS MADERAS EN BRUTO N.E.	LINGUE	(t)	11,95	0	0	0	0	0	0	0	0	11,95
		US\$	27.485	0	0	0	0	0	0	0	0	27.485
OTRAS MADERAS EN BRUTO N.E.	PINO RADIATA	(t)	1,117	2,17	0	0	3,72	1,07	7,88	4,12	25,04	45,12
		US\$	2.224	4.603	0	0	6.588	2.231	16.965	8.733	57.213	98.556
OTRAS MADERAS EN BRUTO N.E.	TINEO	(t)	21,992	0	0	0	0	0	0	0	0	21,99
		US\$	10.996	0	0	0	0	0	0	0	0	10.996
PALOS. PILOTES. POSTES. DURMIEN	PINO RADIATA	(t)	0	0	0	0	0	0	0	0	0	28,56
		US\$	0	0	0	0	0	0	0	0	0	7.769
POSTES SIN IMPREGNAR	PINO RADIATA	(t)	90,4	41,52	40,5	62,28	79,64	0	0	110,49	54,37	479,2
		US\$	35.037	15.446	15.377	23.330	29.196	0	0	29.862	16.341	164.590
CARBON VEGETAL Y ACTIVADO		(t)	0,13	0	0	0	0	0	0	15,36	0	15,49
		US\$	200	0	0	0	0	0	0	39.937	0	40.137
CARBON ACTIVADO	S/I	(t)	0	0	0	0	0	0	0	15,36	0	15,36
		US\$	0	0	0	0	0	0	0	39.937	0	39.937
CARBON VEGETAL	S/I	(t)	0,125	0	0	0	0	0	0	0	0	0,13
		US\$	200	0	0	0	0	0	0	0	0	200
PELLETS. BRIQUETAS. ASERRIN. VIRUTAS Y OTROS RESID		(t)	835,2	283,19	541,8	283,8	0	0	0	0	0	1.943,99

PRODUCTO	ESPECIE	CALI UN	ENERO	FEBRERO	MARZO	ABRIL	MAYO	JUNIO	JULIO	AGOSTO	SEPTIEMBRE	TOTAL
CHAPA DEBOBINADA	ALAMO	(t)	236,79	177,03	161,01	84,06	75,42	259,5	78,54	32,22	14,22	1.118,79
CHAPA DEBOBINADA	CANELO	US\$	172.156	129.822	118.074	57.675	55.308	190.200	57.618	23.628	10.428	814.908
CHAPA DEBOBINADA	COIHUE	(t)	0	0	0	0	0	0	2,38	0	0	2,38
CHAPA DEBOBINADA	COIHUE	US\$	44.783	0	22,15	0	0	0	1.452	0	0	1.452
CHAPA DEBOBINADA	EUCALIPTO	(t)	22.867	0	7.915	0	0	0	0	1,23	15,54	83,71
CHAPA DEBOBINADA	EUCALIPTO	US\$	0	0	0	0	0	0	0	726	5.571	37.079
CHAPA DEBOBINADA	OLIVILLO	(t)	0	0	0	0	0	0	0	3,1	0	3,1
CHAPA DEBOBINADA	OLIVILLO	US\$	0	0	0	0	0	0	0	1.550	0	1.550
CHAPA DEBOBINADA	PINO RADIATA	(t)	0	0	0	0	0	0	0	1,14	0	1,14
CHAPA DEBOBINADA	PINO RADIATA	US\$	989,158	1.131,27	1.178,75	1.267,72	1.354,15	1.604,15	1.403,49	726	0	726
CHAPA DEBOBINADA	RAULI	(t)	430.740	570.841	586.755	608.549	648.039	776.170	677.539	1.252,91	1.516,01	11.697,60
CHAPA DEBOBINADA	ROBLE	(t)	0	0	22,15	0	0	0	0	650.246	819.199	5.768.077
CHAPA DEBOBINADA	ROBLE	US\$	0	0	7.915	0	0	0	0	0	0	22,15
CHAPA DEBOBINADA	TEPA	(t)	18,31	25,35	88,09	29,26	83,54	95,25	7,34	0	0	7,915
CHAPA DEBOBINADA	TEPA	US\$	11.154	15.378	53.526	16.955	50.702	57.594	4.367	0	15,54	37,69
TABLEROS DE MADERA		(t)	57.114,34	48.945,85	69.164,01	46.609,22	68.075,64	66.212,70	67.856,97	32,45	5,5	13.486
TABLEROS DE MADERA		US\$	36.717.207	33.832.715	45.234.667	33.360.557	45.599.034	45.286.265	45.624.495	0	0	385,09
OTROS TABLEROS	PINO RADIATA	(t)	0	0	0	0	0	0	0	19.470	3.300	232.446
OTROS TABLEROS	S/I	US\$	0	0	0	0	0	0	0	58.412,39	50.114,87	532.506,00
TABlero CONTRACHAPADO	PINO RADIATA	(t)	6,85	102,6	0	0	0	0	0	42.075,149	34.355,733	362.085,823
TABlero CONTRACHAPADO	S/I	US\$	18.977	90.244	0	0	0	0	0	0	0,03	0,03
TABlero CONTRACHAPADO	PINO RADIATA	(t)	29069,373	29.964,09	32.084,11	26.774,57	29.271,01	30.599,45	27.945,87	7,577	0	116.798
TABlero CONTRACHAPADO	S/I	US\$	21.555.287	22.406.963	25.298.896	21.467.240	23.822.856	25.150.028	23.252.945	31.958,12	24.589,86	262.256,45
TABlero CONTRACHAPADO	ALAMO	(t)	0	0	0,54	0	0,12	0	0	26.343,371	20.370,739	209.668,275
TABlero CONTRACHAPADO	ALAMO	US\$	0	0	4.295	0	1.205	0	0	0,05	0	0,7
TABlero CONTRACHAPADO	RECUB ALAMO	(t)	0	108	81	14,3	0	0	0	36	0	5.535
TABlero CONTRACHAPADO	RECUB ALAMO	US\$	0	80.215	60.220	13.276	0	0	0	0	26,28	229,58
TABlero CONTRACHAPADO	RECUB EUCALIPTUS NITENS	(t)	54	27	54	120	54	162	0	0	27.604	181.314
TABlero CONTRACHAPADO	RECUB TEPA	US\$	37.428	20.096	40.118	89.613	40.490	120.674	0	162	108	741
TABlero CONTRACHAPADO	RECUB TEPA	(t)	3.303	5,51	4,4	0	1,2	0	0	121.360	81.970	551.750
TABlero CONTRACHAPADO	PINO RADIATA	US\$	3.341	5.892	4.951	0	1.071	0	0	2,4	0	16,82
TABlero CONTRACHAPADO	PINO RADIATA	(t)	2071,429	1.250,45	1.915,66	1.634,84	1.950,78	1.476,00	2.207,29	2.310	0	17.564
TABlero CONTRACHAPADO	PINO RADIATA	US\$	1.108.870	699.033	1.023.635	884.759	1.116.048	829.716	1.271.877	2.489,10	1.012,38	16.007,93
TABlero CONTRACHAPADO	Y/O TRA PINO RADIATA	(t)	336,165	60,39	246,63	231,22	284,85	354,59	358,44	1.348,122	511,137	8.793,196
TABlero CONTRACHAPADO	PINO RADIATA	US\$	265.588	52.914	189.511	181.341	231.113	262.856	269.433	364,64	233,2	2.470,12
TABlero CONTRACHAPADO	PINO RADIATA	(t)	628,642	2.118,26	2.286,65	314,07	1.762,01	3.020,64	3.098,92	276.974	171.375	1.901.105
TABlero CONTRACHAPADO	PINO RADIATA	US\$	208.238	909.447	790.536	110.832	612.605	1.218.467	1.169.852	2.379,60	966,53	16.575,32
TABlero CONTRACHAPADO	S/I	(t)	21,6	0	0	0	0	0	0	882.818	422.355	6.325,149
TABlero CONTRACHAPADO	S/I	US\$	21,6	0	0	0	0	0	0	0,79	0	22,39

PRODUCTO	ESPECIE	CALI UN	ENERO	FEBRERO	MARZO	ABRIL	MAYO	JUNIO	JULIO	AGOSTO	SEPTIEMBRE	TOTAL
TABLERO DE PARTICULAS	S/I	US\$	21.930		0	0	0	0	0	447	0	22.377
TABLERO DE PARTICULAS C/MELAM PINO RADIATA	(t)		1109,107	1.362,87	2.142,02	1.600,05	3.534,59	5.341,37	4.211,95	2.201,25	1.166,53	22.669,74
TABLERO MDF	PINO RADIATA	US\$	688,835	838,179	1.237,756	958,090	2.064,181	3.191,224	2.498,018	1.412,117	725,668	13.614,067
TABLERO MDF RECUB. Y/O TRAB. M PINO RADIATA	(t)		21818,643	12.195,11	28.009,87	14.047,29	29.122,83	22.730,45	27.797,98	16.056,79	20.259,29	192.038,27
	US\$		11.267,197	7.261,795	14.768,167	8.079,508	16.027,195	12.440,538	15.351,193	9.490,023	10.840,494	105.526,110
TABLERO OSB	PINO/NAT	(t)	1489,9	1.196,39	1.647,90	1.296,79	1.667,19	2.233,48	2.018,19	2.358,68	991,59	14.900,10
	US\$		1.299,905	1.126,643	1.501,814	1.193,876	1.484,302	1.928,696	1.702,551	1.976,898	824,908	13.039,592
TABLERO OSB	S/I	(t)	456,622	464,02	665,28	576,09	399,3	294,71	218,33	414,51	761,19	4.250,04
	US\$		218,034	298,771	296,997	382,023	183,203	144,066	108,628	179,972	379,301	2.190,995
TABLERO OSB	VARIAS ESPECIES	(t)	48,71	0	25,96	0	27,75	0	0	18,47	0	120,89
	US\$		23,576	0	17,771	0	14,765	0	0	33,175	0	89,288
	(t)		0	91,18	0	0	0	0	0	0	0	91,18
	US\$		0	42,525	0	0	0	0	0	0	0	42,525
PALOS DE HELADO; ARROZ Y FOSFOF	(t)		212,32	285,85	153,74	262,16	318,62	149,25	275,82	432,89	232,07	2.322,73
	US\$		445,198	572,337	260,306	554,060	579,082	290,319	596,871	719,977	392,022	4.410,173
PALOS PARA FOSFOROS	ALAMO	(t)	146,348	231,37	133,92	216,96	280,78	120,76	163,02	406,99	193,15	1.893,30
	US\$		239,176	433,020	197,955	412,111	453,562	171,654	287,730	623,812	269,275	3.088,294
PALOS PARA HELADO	ALAMO	(t)	65,608	46,6	18,15	45,1	37,49	10,49	112,8	17,35	35,77	389,35
	US\$		204,922	100,697	57,530	140,764	124,720	35,971	309,041	58,146	111,477	1.143,269
PALOS PARA HELADO	S/I	(t)	0,36	7,88	1,66	0,11	0,36	18	0,01	8,55	3,15	40,08
	US\$		1,100	38,621	4,821	1,186	799	82,694	100	38,019	11,270	178,610
MADERA ASERRADA	(m3)		168.397,92	169.552,99	169.063,12	173.514,60	219.430,23	164.386,86	146.473,56	227.372,11	179.851,70	1.618.043,08
	US\$		38.543,112	37.561,838	37.424,548	37.333,065	48.649,690	37.099,993	33.807,417	50.925,311	39.675,649	361.020,623
DURMIENTES ASERRADOS	VARIAS ESPECIES	(m3)	101,659	79,73	0	0	159,47	130,95	102,9	0	56,98	631,68
	US\$		44,382	34,810	0	0	69,170	57,001	30,279	0	26,742	262,384
MADERA ASERRADA BASAS	PINO RADIATA	(m3)	920,036	0	179,53	0	0	0	0	0	0	1.099,56
	US\$		205,185	0	39,305	0	0	0	0	0	0	244,490
MADERA ASERRADA TABLONES	COIHUE	(m3)	35,62	40,48	0	0	70,48	8,15	0	35,51	0	190,24
	US\$		11,842	14,761	0	0	41,658	2,908	0	12,457	0	83,626
MADERA ASERRADA TABLONES	EUCALIPTO	(m3)	0	0	0	0	16,06	45,5	0	0	101,67	163,23
	US\$		0	0	0	0	15,122	29,857	0	0	68,756	113,735
MADERA ASERRADA TABLONES	EUCALIPTO	Verd (m3)	0	220,5	0	0	0	0	0	0	0	220,5
	US\$		0	31,943	0	0	0	0	0	0	0	31,943
MADERA ASERRADA TABLONES	EUCALIPTUS REGNA S/I	(m3)	0	0	9	0	0	0	0	0	0	9
	US\$		0	0	5,496	0	0	0	0	0	0	5,496
MADERA ASERRADA TABLONES	LENGA	E-1 (m3)	0	0	73,44	0	0	0	0	0	0	73,44
	US\$		0	0	52,088	0	0	0	0	0	0	52,088
MADERA ASERRADA TABLONES	LENGA	Seca (m3)	132,221	93,78	140,51	70,02	92,82	45,28	0	89,69	0	664,31
	US\$		68,801	43,523	69,242	35,280	19,635	23,708	0	43,912	0	304,101
MADERA ASERRADA TABLONES	LENGA	(m3)	121,22	471,45	0	217,29	572,69	281,36	332,05	250,67	169,77	2.416,51
	US\$		50,692	263,567	0	155,732	287,698	129,477	179,325	126,709	124,025	1.317,225

PRODUCTO	ESPECIE	CALI UN	ENERO	FEBRERO	MARZO	ABRIL	MAYO	JUNIO	JULIO	AGOSTO	SEPTIEMBRE	TOTAL
MADERA ASERRADA TABLONES	PINO OREGON	(m3)	253,51	39,31	121,44	40,58	164,89	205,73	40,21	206,48	159,81	1.231,96
MADERA ASERRADA TABLONES	PINO RADIATA	US\$ (m3)	70.577	10.889	33.964	11.200	53.216	59.965	12.063	62.344	50.035	364.252
MADERA ASERRADA TABLONES	PINO RADIATA	US\$ (m3)	32783,832	37.943,58	25.184,56	37.036,28	39.350,82	38.124,47	41.176,50	41.095,47	27.578,15	320.273,66
MADERA ASERRADA TABLONES	PINO RADIATA	US\$ (m3)	7.638,713	9.275,826	6.030,413	8.937,318	9.183,014	9.008,461	9.591,499	10.009,326	6.693,941	76.368,510
MADERA ASERRADA TABLONES	PINO RADIATA	US\$ (m3)	108845,699	90.936,41	135.393,33	96.510,95	146.527,56	90.319,71	98.603,37	143.051,55	117.882,60	1.028.071,17
MADERA ASERRADA TABLONES	PINO RADIATA	US\$ (m3)	24.626,264	19.537,192	29.496,736	20.485,536	31.794,825	20.273,619	22.606,644	31.607,641	25.539,957	225.968,413
MADERA ASERRADA TABLONES	RAULI	US\$ (m3)	25132,883	39.522,48	7.905,72	39.568,78	32.210,96	35.116,46	6.141,68	42.403,34	33.797,16	261.799,45
MADERA ASERRADA TABLONES	RAULI	US\$ (m3)	5.802,971	8.243,741	1.655,021	7.665,907	7.029,897	7.458,033	1.332,338	8.923,510	7.117,727	55.229,145
MADERA ASERRADA TABLONES	RAULI	US\$ (m3)	35,62	117,73	48,61	25,38	110,11	58,91	54,9	137,7	49,54	638,49
MADERA ASERRADA TABLONES	ROBLE	US\$ (m3)	11.842	79.081	41.900	20.680	80.795	41.819	48.616	93.955	36.751	455.440
MADERA ASERRADA TABLONES	ROBLE	US\$ (m3)	0	0	0	26,13	117,76	0	0	48,07	0	191,95
MADERA ASERRADA TABLONES	ROBLE	US\$ (m3)	0	0	0	14,115	61,065	0	0	30,950	0	106,130
MADERA ASERRADA TABLONES	ROBLE	US\$ (m3)	35,62	40,47	0	10,2	34,57	8,15	0	20,76	0	149,77
MADERA ASERRADA TABLONES	ROBLE	US\$ (m3)	11.842	14.761	0	6.174	12.021	2.908	0	7.263	0	54.970
MADERA ASERRADA TABLONES	ROBLE	US\$ (m3)	0	0	0	0	0	0	21,94	20,87	0	42,81
MADERA ASERRADA TABLONES	S/I	US\$ (m3)	0	0	0	0	0	0	6,652	6,545	0	13,198
MADERA ASERRADA TABLONES	TEPA	US\$ (m3)	0	114	382	1.123	0	0	0	12	15,54	47,54
MADERA ASERRADA TABLONES	TEPA	US\$ (m3)	0	0	0	0	2,04	0	0	699	5,571	7,890
MADERA ASERRADA TABLONES	TEPA	US\$ (m3)	0	0	0	0	1,573	0	0	0	0	2,04
MADERA ASERRADA TABLONES	TEPA	US\$ (m3)	0	0	0	0	0	0	0	0	0	1,573
MADERA ASERRADA VIGAS	PINO OREGON	US\$ (m3)	0	43,08	0	0	0	42,2	0	40,48	0	125,76
MADERA ASERRADA VIGAS	PINO OREGON	US\$ (m3)	0	11,632	0	0	0	12,238	0	0	12,144	36,014
ASTILLAS DE MADERA		(t)	214.068,13	493.604,01	468.252,15	294.916,72	389.842,46	342.124,60	454.444,16	481.834,66	188.988,85	3.328.075,74
ASTILLAS SIN CORTEZA	EUCALIPTO	US\$ (t)	18.059.794	40.054.515	40.533.731	25.970.074	35.375.747	29.766.650	37.313.691	38.574.209	15.069.057	280.717.468
ASTILLAS SIN CORTEZA	EUCALIPTUS NITENS	US\$ (t)	214053,28	283.807,43	333.674,00	240.402,99	357.823,16	250.634,53	371.885,88	315.188,34	161.199,76	2.528.669,37
ASTILLAS SIN CORTEZA	EUCALIPTUS NITENS	US\$ (t)	18.046.446	25.398.894	30.466.186	22.155.325	33.066.315	22.461.882	31.635.589	27.221.307	13.210.687	223.662.631
ASTILLAS SIN CORTEZA	EUCALIPTUS NITENS	US\$ (t)	0	209.796,58	127.842,37	54.513,73	32.019,07	91.490,07	82.558,28	166.627,83	27.789,09	792.637,02
ASTILLAS SIN CORTEZA	PINO RADIATA	US\$ (t)	0	14.655,621	9.568.703	3.814.749	2.308.172	7.304.768	5.678.101	11.336.583	1.858.370	56.525.067
ASTILLAS SIN CORTEZA	PINO RADIATA	US\$ (t)	0	0	6.735,78	0	0,24	0	0	0	0	6.736,02
ASTILLAS SIN CORTEZA	VARIAS ESPECIES	US\$ (t)	0	0	498.842	0	1.260	0	0	0	0	500.102
ASTILLAS SIN CORTEZA	VARIAS ESPECIES	US\$ (t)	14,85	0	0	0	0	0	0	18,49	0	33,34
ASTILLAS SIN CORTEZA	VARIAS ESPECIES	US\$ (t)	13.348	0	0	0	0	0	0	16.319	0	29.667
PROD QUIMICOS Y OTROS DERIVADOS DE LA CELULOSA		(t)	164,35	115,73	62,81	132,65	62,62	70,19	100,87	106,12	89,9	905,23
PROD QUIMICOS Y OTROS DERIVADOS DE LA CELULOSA		US\$	991.827	828.793	762.884	1.492.330	815.757	1.328.761	1.358.437	1.045.877	1.173.438	9.798.102
ACEITE VEGETAL	AVELLANA	(t)	0	0	0	0	0,1	0	0,06	0,4	0	0,56
ACEITE VEGETAL	ROSA MOSQUETA	US\$ (t)	0	0	0	0	4.897	0	1.351	10.936	0	17.185
ACEITE VEGETAL	ROSA MOSQUETA	US\$ (t)	18,905	15,42	17,36	23,76	6,55	34,3	16,81	9,75	18,37	161,22
ACEITES ESENCIALES	ROSA MOSQUETA	US\$ (t)	301.299	262.535	264.397	413.499	125.739	594.567	333.490	175.452	326.649	2.797.628
ACEITES ESENCIALES	ROSA MOSQUETA	US\$ (t)	0,29	0	0	0,2	0	0	0	0	0	0,49
ACEITES ESENCIALES	ROSA MOSQUETA	US\$ (t)	2.358	0	0	1.700	0	0	0	0	0	4.058
CARBOXIMETILCELULOSA	S/I	(t)	0,05	0	0	0,96	0	0	0	0	0	1,01

PRODUCTO	ESPECIE	CALI UN	ENERO	FEBRERO	MARZO	ABRIL	MAYO	JUNIO	JULIO	AGOSTO	SEPTIEMBRE	TOTAL
CARBOXIMETILCELULOSA	S/I	US\$	1.635	0	0	8.166	0	0	0	0	0	9.801
EXTRACTOS	QUILLAY	(t)	28,04	30,82	35,45	85,08	55,28	35,8	48,88	42,63	55,66	417,64
OTROS PRODUCTOS DE CELULOSA	S/I	US\$	500.259	466.229	490.187	919.034	683.055	730.860	861.233	592.659	725.543	5.969.058
		(t)	77,066	69,49	10	22,66	0,68	0,1	35,13	53,33	15,87	284,33
TREMENTINA	PINO RADIATA	US\$	143.476	100.029	8.300	149.930	2.066	3.333	162.363	266.830	121.247	957.573
		(t)	40	0	0	0	0	0	0	0	0	40
		US\$	42.800	0	0	0	0	0	0	0	0	42.800
CORCHO Y SUS MANUFACTURAS		(t)	48,53	31,56	35,51	63,81	35,46	28,1	21,99	52,32	48,14	365,42
		US\$	968.626	1.104.479	660.712	927.301	559.507	597.314	331.784	1.072.748	859.248	7.081.720
OTROS PRODUCTOS DE CORCHO AGS/I		(t)	0,366	0,48	0	0,47	0,48	0,5	0,33	0	0,47	3,09
TAPONES DE CORCHO AGLOMERAD ALAMO		US\$	4.747	7.133	0	7.284	7.133	5.324	4.587	0	7.369	43.577
		(t)	2,601	0	0	0	0	0	0	0	0	2,6
TAPONES DE CORCHO AGLOMERAD S/I		US\$	56.858	0	0	0	0	0	0	0	0	56.858
		(t)	35,933	18,22	24,1	34,9	31,99	23,72	19,51	50,07	42	280,46
TAPONES DE CORCHO NATURAL S/I		US\$	544.310	378.387	485.701	507.140	498.575	468.545	286.080	993.449	741.889	4.904.075
		(t)	9,633	12,87	11,41	28,44	2,99	3,87	2,15	2,25	5,67	79,27
		US\$	362.711	718.959	175.011	412.876	53.800	123.446	41.118	79.299	109.990	2.077.210
MADERA CEPILLADA		(m3)	36.732,53	36.957,95	40.725,52	37.390,29	44.451,98	37.556,77	43.641,48	43.490,27	34.874,54	355.821,32
		US\$	13.373.894	12.864.805	14.919.585	12.823.147	14.723.122	13.305.050	14.538.306	15.215.311	10.655.732	122.418.953
MADERA CEPILLADA	EUCALIPTUS REGNANS	(m3)	0	0	0	5,7	0	0	0	0	0	5,7
		US\$	0	0	0	4.114	0	0	0	0	0	4.114
MADERA CEPILLADA	LENGA	(m3)	0	0	0	0	38,94	34,81	0	0	0	73,75
		US\$	0	0	0	0	18.252	12.859	0	0	0	31.111
MADERA CEPILLADA	PINO OREGON	(m3)	0	61,57	0	0	81,53	0	121,16	0	0	264,26
		US\$	0	20.278	0	0	22.828	0	41.919	0	0	85.025
MADERA CEPILLADA	PINO RADIATA	(m3)	25127,445	25.689,86	28.671,40	27.760,00	35.217,28	26.011,77	33.387,89	33.061,04	23.116,78	258.043,45
		US\$	7.838.784	7.681.150	9.179.009	8.072.009	10.343.481	7.928.109	9.619.264	10.244.958	6.953.938	77.860.701
MADERA CEPILLADA	RAULI	(m3)	0	0	0	0	8,34	0	0	0	0	8,34
		US\$	0	0	0	0	7.944	0	0	0	0	7.944
MADERA CEPILLADA	ROBLE	(m3)	0	0	0	0	1,98	0	0	0	0	1,98
		US\$	0	0	0	0	1.524	0	0	0	0	1.524
MADERA CUTSTOCKS	PINO RADIATA	(m3)	18,977	5,2	0	18,24	4,78	4,79	7,67	4,9	10,45	75,01
		US\$	8.019	2.263	0	8.378	2.093	2.083	3.086	2.056	4.610	32.588
MADERA EN BLOQUES	PINO RADIATA	(m3)	47,356	0	48,93	43,02	114,77	23,41	0	47,05	73,19	397,73
		US\$	19.877	0	20.904	19.371	39.563	10.023	0	20.067	28.624	158.429
MADERA FINGER JOINT (BLANKS)	PINO RADIATA	(m3)	10498,156	9.649,62	11.187,27	7.820,39	7.438,22	10.557,13	8.797,01	8.852,02	10.314,79	85.114,61
		US\$	4.980.248	4.458.432	5.338.555	3.878.721	3.541.364	4.912.314	4.253.971	4.191.806	2.980.513	38.535.924
MADERA FINGER JOINT (BOARDS)	PINO RADIATA	(m3)	1040,595	1.551,69	812,22	1.748,64	1.546,15	924,86	1.327,75	1.525,25	1.359,33	11.836,50
		US\$	526.966	702.683	377.003	844.669	746.073	439.663	620.065	756.424	688.047	5.701.593
PUERTAS, VENTANAS Y SUS MARCOS		(t)	4.891,21	5.509,46	4.688,10	5.431,59	5.458,27	6.033,37	3.960,75	6.950,89	4.045,73	46.969,36
		US\$	7.537.108	8.243.326	7.663.876	8.871.284	8.385.217	9.836.771	7.088.303	11.437.502	6.874.059	75.937.446

PRODUCTO	ESPECIE	CALI UN	ENERO	FEBRERO	MARZO	ABRIL	MAYO	JUNIO	JULIO	AGOSTO	SEPTIEMBRE	TOTAL
CARAS DE PUERTAS MOLDEADAS	PINO RADIATA	(t)	2002,931	2.683,57	1.880,13	2.180,93	2.750,68	2.511,41	1.314,95	3.099,46	1.765,01	20.189,06
MARCOS PARA PUERTAS	LENGA	US\$ (t)	1.860.310	2.460.467	1.826.716	2.025.731	2.625.006	2.393.702	1.307.144	2.936.007	1.723.250	19.158.333
MARCOS PARA PUERTAS	PINO RADIATA	US\$ (t)	1313,633	984,07	912,29	986,39	1.282,74	1.195,49	1.115,14	1.566,23	592,02	9.948,01
MARCOS PARA PUERTAS	S/I	US\$ (t)	2.067.417	1.596.570	1.537.517	1.528.171	2.143.457	1.970.551	1.953.241	2.745.203	1.026.322	16.568.449
PUERTAS	LENGA	US\$ (t)	11,941	0	0,3	0	15,13	0	0	0	0	27,37
PUERTAS	PINO RADIATA	US\$ (t)	20.912	0	393	0	16.666	0	0	0	0	37.970
PUERTAS	S/I	US\$ (t)	0,523	0	0	0	0	0,79	3,21	0	0	4,52
PUERTAS ENCHAPADAS	PINO RADIATA	US\$ (t)	3.112	0	0	0	0	3.835	14.324	0	0	21.272
VENTANAS	CEDRO BOLIVIANO	US\$ (t)	1539,483	1.824,99	1.862,95	2.258,96	1.370,95	2.301,24	1.485,78	2.224,10	1.659,39	16.527,84
VENTANAS	RAULI	US\$ (t)	3.535.908	4.054.848	4.203.634	5.216.054	3.286.794	5.298.705	3.518.067	5.354.422	4.055.972	38.524.404
VENTANAS	S/I	US\$ (t)	22,597	14,58	32,28	0	30,23	19,7	32,04	50,31	28,5	230,22
VENTANAS	PINO RADIATA	US\$ (t)	41.784	51.840	95.566	0	121.131	35.707	59.384	233.453	65.645	704.511
VENTANAS	CEDRO BOLIVIANO	US\$ (t)	0	0	0,15	0	0	0	0	3,95	0	4,1
VENTANAS	RAULI	US\$ (t)	0	0	50	0	0	0	8,68	7.179	0	7.229
VENTANAS	S/I	US\$ (t)	0	0	0	0	0	0	216.457	0	0	216.457
ELEMENTOS PARA CONSTRUCCION	PINO RADIATA	US\$ (t)	0,106	2,25	0	5,31	8,54	4,65	0,65	0	0	0,65
MADERA MACHIHEMBADA	PINO RADIATA	US\$ (t)	7.665	79.601	0	101.328	192.163	133.811	4.867	161.238	0	680.673
MODULOS Y CASAS PREFABRICADAS S/I	PINO RADIATA	US\$ (t)	100,16	45,05	216,61	289,79	664,14	524,02	170,21	88,92	2,49	2.101,38
PARQUES.TABLAS PARA PISOS	PINO RADIATA	US\$ (t)	462.019	77.931	484.999	367.318	971.080	705.146	217.645	163.340	12.592	3.462.070
PARQUES.TABLAS PARA PISOS	ROBLE	US\$ (t)	4,811	18,63	0	23,27	18,18	0	25,02	24,45	1,51	115,86
PARQUES.TABLAS PARA PISOS	S/I	US\$ (t)	14.998	22.846	0	24.496	20.030	0	27.571	26.938	1.416	138.294
PERSIANAS Y CELOSIAS	PINO RADIATA	US\$ (t)	30,044	0	110,36	27,06	0	8,35	0	15,92	0	191,74
PIEZAS DE CARPINTERIA PARA CONS LENGAS	PINO RADIATA	US\$ (t)	279.692	0	299.849	28.671	0	13.598	0	39.765	0	661.576
PIEZAS DE CARPINTERIA PARA CONS PINO RADIATA	PINO RADIATA	US\$ (t)	0	0	0	0	0	0	0	3,86	0	3,86
PIEZAS DE CARPINTERIA PARA CONS PINO RADIATA	PINO RADIATA	US\$ (t)	0	0	0	0	0	0	0	3.898	0	3.898
PIEZAS DE CARPINTERIA PARA CONS PINO RADIATA	PINO RADIATA	US\$ (t)	0	0	0	0	0	0	3,07	0	0	3,07
PIEZAS DE CARPINTERIA PARA CONS PINO RADIATA	PINO RADIATA	US\$ (t)	0	0	0	0	0	0	13.058	0	0	13.058
PIEZAS DE CARPINTERIA PARA CONS PINO RADIATA	PINO RADIATA	US\$ (t)	17,599	0	66,91	197,23	609,94	221,26	115,96	0	0	1.228,90
PIEZAS DE CARPINTERIA PARA CONS PINO RADIATA	PINO RADIATA	US\$ (t)	7.028	0	81.676	254.604	872.278	269.048	108.965	0	0	1.593.599
PIEZAS DE CARPINTERIA PARA CONS PINO RADIATA	PINO RADIATA	US\$ (t)	0	0	0	0	0	8,47	0	0	0	8,47
PIEZAS DE CARPINTERIA PARA CONS PINO RADIATA	PINO RADIATA	US\$ (t)	0	0	0	0	0	20.544	0	0	0	20.544
PIEZAS DE CARPINTERIA PARA CONS PINO RADIATA	PINO RADIATA	US\$ (t)	0	0	0	0	0	0	0	0,41	0	0,41
PIEZAS DE CARPINTERIA PARA CONS PINO RADIATA	PINO RADIATA	US\$ (t)	0	0	0	0	0	0	0	161	0	161
PIEZAS DE CARPINTERIA PARA CONS PINO RADIATA	PINO RADIATA	US\$ (t)	44,555	26,25	9,89	34,59	31,1	239,19	20,12	40	0	445,7
PIEZAS DE CARPINTERIA PARA CONS PINO RADIATA	PINO RADIATA	US\$ (t)	139.311	53.518	18.059	41.987	37.409	50.588	36.731	56.443	0	434.047
PIEZAS DE CARPINTERIA PARA CONS PINO RADIATA	PINO RADIATA	US\$ (t)	3,15	0,17	29,45	7,63	4,93	46,75	6,03	4,28	0,98	103,38

PRODUCTO	ESPECIE	CALLI UN	ENERO	FEBRERO	MARZO	ABRIL	MAYO	JUNIO	JULIO	AGOSTO	SEPTIEMBRE	TOTAL
PIEZAS DE CARPINTERIA PARA CONES/I		US\$	20.990	1.567	85.415	17.559	41.363	351.368	31.319	36.136	11.176	596.894
PRODUCTOS ENCOLADOS/LAMINAD		(t)	2.785,08	3.183,93	3.121,46	3.765,02	3.438,79	3.899,51	3.161,57	3.687,70	2.739,26	29.782,34
		US\$	4.523,071	4.507,234	4.594,796	5.369,924	4.899,526	5.727,921	4.630,197	5.216,710	3.919,352	43.388,731
TABLEROS ENCOLADOS DE CANTO	PINO RADIATA	(t)	2714,724	3.183,93	3.102,08	3.765,02	3.262,38	3.893,97	3.161,57	3.687,70	2.739,26	29.510,64
TABLEROS ENCOLADOS DE CANTO	S/I	(t)	4.394,457	4.507,234	4.509,313	5.369,924	4.614,706	5.716,014	4.630,197	5.216,710	3.919,352	42.877,907
		(t)	70,359	0	3,7	0	176,41	5,55	0	0	0	256,02
VIGAS LAMINADAS	PINO RADIATA	(t)	128.614	0	10.483	0	284.820	11.907	0	0	0	435.825
		(t)	0	0	15,67	0	0	0	0	0	0	15,67
		US\$	0	0	75.000	0	0	0	0	0	0	75.000
MADERA IMPREGNADA		(t)	6.232,78	2.695,25	3.516,52	1.656,69	7.947,43	4.795,70	4.376,09	9.027,85	3.616,37	43.864,68
		US\$	1.982,488	1.017,740	1.475,213	645,184	2.757,380	1.690,474	1.487,169	3.030,693	1.239,972	15.326,314
MADERA ASERRADA IMPREGNADA	PINO RADIATA	(t)	70,393	0	0	14,76	0	0	0	0	0	85,15
		US\$	44.608	0	0	9.533	0	0	0	0	0	54.141
MADERA ELABORADA IMPREGNADA	PINO RADIATA	(t)	0	0	0	4	0	0	0	0	0	81,62
		US\$	0	0	0	2.130	0	0	0	0	0	47,723
POLINES, RODRIGONES IMPREGNADA	PINO RADIATA	(t)	0	0	0	0	0	0	155,95	532,63	87,87	776,45
		US\$	0	0	0	0	0	0	30,953	200,555	27,232	258,740
POSTES IMPREGNADOS	PINO RADIATA	(t)	5657,111	2.695,25	3.516,52	1.637,93	7.802,27	4.781,03	4.220,14	8.495,22	3.450,89	42.256,35
		US\$	1.748,256	1.017,740	1.475,213	633,521	2.699,880	1.677,570	1.456,216	2.830,138	1.167,147	14.705,682
POSTES IMPREGNADOS	PINO RADIATA	(t)	505,278	0	0	0	0	0	0	0	0	505,28
		US\$	189,624	0	0	0	0	0	0	0	0	189,624
POSTES IMPREGNADOS	S/I	(t)	0	0	0	0	0	14,67	0	0	0	14,67
		US\$	0	0	0	0	0	12,904	0	0	0	12,904
POSTES IMPREGNADOS	VARIAS ESPECIES	(t)	0	0	0	0	145,16	0	0	0	0	145,16
		US\$	0	0	0	0	57,500	0	0	0	0	57,500
MOLDURAS DE MADERA		(t)	18.403,32	18.450,22	19.426,82	19.538,17	22.758,47	22.398,73	21.070,42	24.494,28	19.350,69	185.891,12
		US\$	25.407,340	23.841,945	26.990,326	25.311,171	29.990,993	30.096,981	29.155,096	34.986,988	27.382,940	253.163,779
LISTONES CEPILLADOS	PINO RADIATA	(t)	0	6,88	21,62	338,52	113,96	150,16	133,82	66,98	57,96	889,9
		US\$	0	14,121	37,251	668,909	225,706	309,381	276,572	106,755	109,338	1.748,032
MOLDURAS DE MADERA	LENGA	(t)	0	0	0	0	0	0	3,42	0	0,35	3,77
		US\$	0	0	0	0	0	0	19,172	0	893	20,065
MOLDURAS DE MADERA	PINO RADIATA	(t)	11013,981	9.817,38	12.138,61	8.906,45	11.156,82	11.849,33	11.294,66	14.317,53	9.856,16	100.350,93
		US\$	18.093,174	14.990,296	19.703,855	14.630,300	18.143,685	19.104,028	18.888,717	24.324,959	17.119,836	164.998,850
MOLDURAS MDF	PINO RADIATA	(t)	7389,341	8.625,96	7.266,59	10.293,20	11.487,68	10.399,24	9.638,51	10.101,62	9.436,22	84.638,37
		US\$	7.314,166	8.837,528	7.249,221	10.011,962	11.621,602	10.683,573	9.970,634	10.536,132	10.152,873	86.377,691
MOLDURAS MDF	S/I	(t)	0	0	0	0	0	0	0	8,15	0	8,15
		US\$	0	0	0	0	0	0	0	19,143	0	19,143
CAJAS CAJONES Y OTROS ENVASES		(t)	1.800,66	1.677,63	1.821,52	1.481,30	1.770,86	1.487,87	2.417,33	2.736,94	1.755,36	16.949,48
		US\$	1.446,297	1.091,399	1.295,056	935,882	883,978	461,522	884,330	1.028,426	1.044,054	9.070,943
BINS	PINO RADIATA	(t)	18,596	105,67	403,85	164,35	231,66	84,36	0	28	0	1.036,48
		US\$	12.600	110,491	350,944	146,698	203,307	74,599	0	23,984	0	922,623

PRODUCTO	ESPECIE	CALI UN	ENERO	FEBRERO	MARZO	ABRIL	MAYO	JUNIO	JULIO	AGOSTO	SEPTIEMBRE	TOTAL
CABEZALES. BARROTES. ESQUINERO PINO RADIATA		(t)	120,384	96,35	191,76	143,3	165	74,34	101,19	65,77	76	1,034,10
CABEZALES. BARROTES. ESQUINERO S/I		US\$	105.895	81.837	166.597	127.677	150.826	96.109	112.119	58.225	65.814	965.099
CAJAS Y CAJONES DE MADERA	ALAMO	(t)	0	0	0	0	0	0	0	0	0	0
CAJAS Y CAJONES DE MADERA	ALAMO	US\$	220,08	274,4	82,32	0	0	0	0	246,96	274,4	1,098,16
CAJAS Y CAJONES DE MADERA	PINO RADIATA	(t)	221.620	276.420	82.620	0	0	0	0	247.860	275.400	1.103.920
CAJAS Y CAJONES DE MADERA	S/I	US\$	247,27	211,5	39,75	36,25	22,4	20,99	92,44	164,23	176,51	1,011,33
CAJAS Y CAJONES DE MADERA	S/I	US\$	244.497	235.388	41.080	54.445	38.957	22.025	98.682	179.427	159.120	1.073.621
OTROS ENVASES DE MADERA	PINO RADIATA	(t)	396,39	10,45	219,02	144,51	76,8	0,64	1,75	2,55	90,44	942,54
OTROS ENVASES DE MADERA	PINO RADIATA	US\$	486.583	12.942	249.174	175.898	96.288	1.889	9.828	4.692	116.883	1.154.178
OTROS ENVASES DE MADERA	ROBLE	(t)	0	0	0	0	0	0	281,23	0	0	281,23
OTROS ENVASES DE MADERA	ROBLE	US\$	0	0	0	0	0	0	338.142	0	0	338.142
OTROS ENVASES DE MADERA	S/I	(t)	0	0	0	0	0	0,08	0,04	0	0,53	0,65
OTROS ENVASES DE MADERA	S/I	US\$	159,851	46,2	78,33	83,45	446,74	61,25	25	0	321	397
OTROS ENVASES DE MADERA	VARIAS ESPECIES	(t)	58.087	36.549	63.162	54.512	62.985	47.899	56.307	263,88	104,92	1.321,60
PALLETS	PINO RADIATA	US\$	0	0	0	0,13	0	0	0	78.474	82.829	540.806
PALLETS	S/I	(t)	0	0	0	0	0	0	0	0	0	0,13
PALLETS	S/I	US\$	630,192	678,72	638,72	745,18	661,27	393,93	471,43	835,08	715,56	5.770,09
TABUILLAS. TAPAS. FONDOS PARA C. PINO RADIATA		US\$	311.263	330.979	334.623	373.051	324.214	207.351	204.300	412.103	333.528	2.831.413
TABUILLAS. TAPAS. FONDOS PARA C. PINO RADIATA		(t)	7,901	254,34	167,78	164,15	166,99	852,27	1.375,59	1.123,08	317	4.429,09
TABUILLAS. TAPAS. FONDOS PARA C. PINO RADIATA		US\$	5.750	6.791	6.855	3.523	7.400	11.600	40.517	15.247	10.159	107.844
TABUILLAS. TAPAS. FONDOS PARA C. PINO RADIATA		(t)	0	0	0	0	0	0	16,68	7,4	0	24,09
TABUILLAS. TAPAS. FONDOS PARA C. PINO RADIATA		US\$	0	0	0	0	0	0	24.410	8.411	0	32.821
ARTICULOS MANUFACTURADOS		(t)	478,73	388,32	611,43	827,2	544,5	447,02	508,41	759,12	406,28	4.971,01
ARTICULOS DE MESA O COCINA	COLIGUE/BAMBU	US\$	1.332.766	1.416.178	2.162.403	3.269.257	1.547.219	1.342.907	1.374.905	2.062.074	1.390.029	15.897.738
ARTICULOS DE MESA O COCINA	LENGA	(t)	0	0	0,65	0	0	0	0	0	0	0,65
ARTICULOS DE MESA O COCINA	LENGA	US\$	0	0	3.527	0	0	0	0	0	0	3.527
ARTICULOS DE MESA O COCINA	RATAN	(t)	0	0	0	0	0	0,01	3,1	0	0	3,11
ARTICULOS DE MESA O COCINA	RAULI	US\$	0	0	0	0	0	305	13.122	0	0	13.427
ARTICULOS DE MESA O COCINA	RAULI	(t)	0	0	0	0	0	0	0,47	0	0	0,47
ARTICULOS DE MESA O COCINA	S/I	US\$	0,005	0	0	0	0	0	2.376	0	0	2.376
ARTICULOS DE MESA O COCINA	S/I	US\$	350	0,33	0,03	0,02	0	0	0	0	0	0,01
ARTICULOS DE MESA O COCINA	S/I	(t)	0	1.920	140	317	0	1,42	0,23	0,26	0,27	350
ARTICULOS DE ORNAMENTACION	COLIGUE/BAMBU	US\$	0	0	0	0	0	10.323	1.167	2.127	3.376	19.370
ARTICULOS DE ORNAMENTACION	S/I	(t)	0	0	0	0	0	0	0	0,05	0,03	0,08
ARTICULOS DE ORNAMENTACION	S/I	US\$	0	0,114	0,06	0	0	0,04	0,12	0,14	0,02	784
ARTICULOS DE ORNAMENTACION	TEPA	US\$	2.555	2.971	1.523	0	0	1.025	4.397	2.197	218	14.885
ARTICULOS DE ORNAMENTACION	TEPA	(t)	0,069	0	0	0	0	0	0,11	0	0	0,18

PRODUCTO	ESPECIE	CALI UN	ENERO	FEBRERO	MARZO	ABRIL	MAYO	JUNIO	JULIO	AGOSTO	SEPTIEMBRE	TOTAL
MANGOS PARA HERRAMIENTAS	S/I	(t)	0	0	0	0,02	0	0	0,1	0,15	0	0,27
MARCOS PARA CUADROS Y PORTAR S/I	US\$	(t)	0	0	0	22	0	0	226	940	0	1.187
OTROS ARTICULOS MANUFACTURAL PINO RADIATA	US\$	(t)	0	0,32	0	0,37	0	0,05	0,42	0,44	0,19	1,88
OTROS ARTICULOS MANUFACTURAL PINO RADIATA	US\$	(t)	0	2,148	0	5,605	0	41	4,273	2,300	6,187	21,960
OTROS ARTICULOS MANUFACTURAL S/I	US\$	(t)	0	0	0	1,7	0,15	0	0	0	0	1,85
OTROS PRODUCTOS DE TONELERIA HELECHO	US\$	(t)	0	0	0	1,325	5,257	0	0	0	0	6,582
OTROS PRODUCTOS DE TONELERIA ROBLE FRAN/AMER	US\$	(t)	30,089	27,43	1,83	31,12	29,8	33,02	5,24	25,65	2,67	186,85
OTROS PRODUCTOS DE TONELERIA	US\$	(t)	55,567	54,913	8,949	63,817	47,264	116,659	25,199	33,473	23,451	429,291
OTROS PRODUCTOS DE TONELERIA	US\$	(t)	0	0,09	0	0	0	0	0	0	0	0,09
OTROS PRODUCTOS DE TONELERIA	US\$	(t)	0	518	0	0	0	0	0	0	0	518
PINZAS PARA ROPA	US\$	(t)	14,797	19,65	3,46	50,8	0,81	4,14	2,46	46,91	8,69	151,72
TABILLAS SEMIELABORADAS	US\$	(t)	128,007	171,244	26,274	311,183	10,335	58,529	74,097	375,400	104,353	1,259,420
MUEBLES Y SUS PARTES	US\$	(t)	0	0	0,35	0	0	0	0	0	0	0,35
PINZAS PARA ROPA	US\$	(t)	0,249	0,08	0,16	0,23	0	0	1,54	0,52	0,06	12,373
TABILLAS SEMIELABORADAS	US\$	(t)	535	210	340	570	0	4,343	1,262	192	959	3,22
MUEBLES Y SUS PARTES	US\$	(t)	47,651	69,32	103,64	127,53	103,1	72,66	75,83	93,94	124,94	818,61
MUEBLES Y SUS PARTES	US\$	(t)	93,567	100,424	205,058	250,077	186,196	138,277	158,784	177,325	224,597	1,534,305
CAMAS: CUNAS Y CAMAROTES	US\$	(t)	390,82	423,25	335,63	267,48	318,92	264,34	237,87	379,69	214,4	2,832,39
CAMAS: CUNAS Y CAMAROTES	US\$	(t)	1,260,406	1,366,139	1,149,038	814,024	1,040,339	920,854	1,025,042	1,273,352	835,296	9,684,489
CAMAS: CUNAS Y CAMAROTES	US\$	(t)	96,755	49,76	60,52	44,69	54,08	56,05	61,37	39,84	44,45	507,49
COMODAS Y VELADORES	US\$	(t)	394,257	192,875	238,447	176,901	198,119	213,968	235,124	153,805	184,463	1,987,958
COMODAS Y VELADORES	US\$	(t)	1,089	0,1	0,05	0	0	0	0,36	1,62	0	3,22
COMODAS Y VELADORES	US\$	(t)	4,385	571	1,490	0	0	0	797	4,879	0	12,122
COMODAS Y VELADORES	US\$	(t)	114,825	98,89	52,23	39,94	112,72	64,75	62,15	82,78	41,82	670,09
COMODAS Y VELADORES	US\$	(t)	389,817	322,134	175,948	127,589	369,107	214,017	207,786	291,112	147,425	2,244,934
COMODAS Y VELADORES	US\$	(t)	1,197	5,3	12,78	4,31	5,66	9,79	3,28	11,91	6,41	60,63
DEMÁS MUEBLES PARA DORMITORIO PINO RADIATA	US\$	(t)	7,451	28,532	38,471	19,869	26,005	47,201	18,412	73,181	31,177	290,298
DEMÁS MUEBLES PARA DORMITORIO S/I	US\$	(t)	0	0	0,71	0	0	1,58	0	0,34	0	2,63
DEMÁS MUEBLES PARA DORMITORIO S/I	US\$	(t)	0	0	2,162	0	0	6,270	0	1,060	0	9,492
MESAS	US\$	(t)	0,657	0,99	6,08	22,13	0	1,4	1,01	6,65	0	38,92
MESAS	US\$	(t)	3,894	5,002	21,721	36,352	0	4,606	4,606	11,562	0	87,743
MESAS	US\$	(t)	0	0	0,8	0	0	0	0	0	0	0,8
MESAS	US\$	(t)	0	0	3,750	0	0	0	0	0	0	3,750
MESAS	US\$	(t)	0	0	3,08	0	0	0	0,51	0	0	3,59
MESAS	US\$	(t)	0	0	44,285	0	0	0	787	0	0	45,072
MESAS	US\$	(t)	0,15	0	0	0	0	0	0	0	0	0,15
MESAS	US\$	(t)	856	0	0	0	0	0	0	0	0	856
MUEBLES DE COCINA	US\$	(t)	0,135	0,02	4,25	0,6	0	0	0	0,3	0,04	5,34
MUEBLES DE COCINA	US\$	(t)	1,400	165	23,629	9,422	0	0	0	1,448	144	36,209
MUEBLES DE COCINA	US\$	(t)	28,994	8,02	29	24,22	7,2	48,24	10,8	26,21	0	182,68

PRODUCTO	ESPECIE	CALL UN	ENERO	FEBRERO	MARZO	ABRIL	MAYO	JUNIO	JULIO	AGOSTO	SEPTIEMBRE	TOTAL
MUEBLES DE COCINA	S/I	US\$	46.240	12.092	60.956	53.328	11.956	96.000	24.000	42.055	0	346.626
MUEBLES DE OFICINA	S/I	(t)	1.651	0,01	1,02	0,35	0	1,04	6,44	0,72	0	11,24
MUEBLES OTRAS MATERIAS VEGETA RATAN		US\$	3.210	72	2.016	2.106	0	27.599	67.334	1.032	0	103.369
MUEBLES OTRAS MATERIAS VEGETA S/I		(t)	0	0,1	0	0	0	0,06	0,79	0	0	0,95
		US\$	0	1.205	0	0	0	996	4.011	0	0	6.212
		(t)	0	0	0	0	0	0	0,05	0	0	0,05
		US\$	0	0	0	0	0	0	1.198	0	0	1.198
OTROS MUEBLES	COIHUE	(t)	0	0	0,38	0	0	0	0	0	0	0,38
OTROS MUEBLES	LENGA	US\$	0	0	2.250	0	0	0	0	0	0	2.250
		(t)	0	0	0,1	0	0	0	0	0	0	0,1
		US\$	0	0	2.163	0	0	0	0	0	0	2.163
OTROS MUEBLES	PINO RADIATA	(t)	10.255	0	1,47	0	9,56	9,95	0	3,93	6,93	42,1
		US\$	33.289	0	4.886	0	28.765	40.006	0	16.775	20.495	144.216
OTROS MUEBLES	ROBLE	(t)	0	0	0	0	0	0,56	0	0,11	0	0,67
		US\$	0	0	0	0	0	1.475	0	1.120	0	2.595
OTROS MUEBLES	S/I	(t)	7.754	3,78	10,44	1,67	1,67	0,16	7,03	6,52	7,26	46,29
		US\$	16.173	34.814	56.217	9.457	34.834	2.039	168.194	88.747	73.993	484.469
PARTES Y PIEZAS DE MUEBLES	ALERCE	(t)	0	0	0	0	0	0,69	0	0	0	0,69
		US\$	0	0	0	0	0	4.973	0	0	0	4.973
PARTES Y PIEZAS DE MUEBLES	LENGA	(t)	10.547	64,32	39,44	20	59,08	44,45	26,7	111,78	13,61	389,92
		US\$	32.108	184.403	126.275	46.129	152.823	128.829	83.787	318.071	34.853	1.107.278
PARTES Y PIEZAS DE MUEBLES	PINO RADIATA	(t)	26.406	105,56	4,84	54,37	51,98	1,41	45,5	25,53	46,13	361,72
		US\$	52.122	219.163	17.305	110.944	118.484	5.000	94.387	56.461	93.389	767.255
PARTES Y PIEZAS DE MUEBLES	S/I	(t)	41.399	43,09	1,88	37,57	7,66	4,66	3,69	5,53	12,94	158,4
		US\$	104.107	120.534	8.806	96.575	49.567	30.056	63.088	46.132	139.137	658.001
REPISAS Y ESTANTERIAS	ROBLE	(t)	0	0	0	0	0	0	0	0,02	0	0,02
		US\$	0	0	0	0	0	0	0	344	0	344
REPISAS Y ESTANTERIAS	S/I	(t)	0,439	0,03	0	0,15	0,43	2,54	0,12	0	0	3,71
		US\$	2.333	1.208	0	900	4.449	9.440	465	0	0	18.795
ROPEROS Y ARMARIOS	S/I	(t)	0	0	56,72	0	0	0	0	28,91	0	85,62
		US\$	0	0	102.277	0	0	0	0	49.235	0	151.512
SILLAS Y SILLONES	COIHUE	(t)	0	0	0,14	0	0	0	0	0	0	0,14
		US\$	0	0	1.700	0	0	0	0	0	0	1.700
SILLAS Y SILLONES	ENCINA	(t)	0	0	0	0	0	0	0	0,05	0	0,05
		US\$	0	0	0	0	0	0	0	510	0	510
SILLAS Y SILLONES	PINO RADIATA	(t)	0,158	0	0	0	0	0	0	0	0	0,16
		US\$	1.108	0	0	0	0	0	0	0	0	1.108
SILLAS Y SILLONES	RATAN	(t)	0	0	0,02	0	0	0	0	0	0	0,02
		US\$	0	0	389	0	0	0	0	0	0	389
SILLAS Y SILLONES	ROBLE	(t)	0	0	0	0	0	0	0	0,03	0	0,03
		US\$	0	0	0	0	0	0	0	275	0	275

PRODUCTO	ESPECIE	CALI UN	ENERO	FEBRERO	MARZO	ABRIL	MAYO	JUNIO	JULIO	AGOSTO	SEPTIEMBRE	TOTAL
SILLAS Y SILLONES	S/I	(t)	9,15	22,5	33,93	13,43	0,89	3,48	8,08	24,7	19,75	135,92
VITRINAS Y ESTANTES	PINO RADIATA	US\$	52,929	95,633	151,889	95,936	13,428	34,656	51,067	98,271	44,174	637,984
VITRINAS Y ESTANTES	S/I	(t)	17,76	15,9	0,27	3,47	7,99	12,58	0	0	13,12	71,08
VITRINAS Y ESTANTES	S/I	US\$	66,553	62,533	1,209	12,637	31,902	46,300	0	0	46,736	267,869
VITRINAS Y ESTANTES	TINEO	(t)	21,03	4,89	15,5	0,25	0,01	0,96	0	2,24	1,93	46,79
VITRINAS Y ESTANTES	TINEO	US\$	43,827	85,202	60,798	850	900	7,423	0	17,277	19,311	235,588
PAPALES. CARTONES Y SUS MANUFACTURAS		(t)	0,467	0	0	0,37	0	0	0	0	0	0,83
AGENDAS. FORMULARIOS. LIBRETAS S/I		US\$	4,347	0	0	15,029	0	0	0	0	0	19,376
ALBUMES PARA FOTOS	S/I	(t)	36,954,44	38,071,63	38,214,31	36,165,64	40,789,27	42,458,73	39,915,54	43,300,40	39,677,77	355,547,73
ARTICULOS DE PAPEL USO ESCOLAR S/I		US\$	41,358,722	44,201,129	45,780,113	43,622,062	48,333,523	51,304,730	44,995,649	48,463,006	46,735,602	414,794,535
ARTICULOS MOLDEADOS DE PASTA S/I		(t)	11,525	3,14	17,05	4,72	7,08	7,58	1,12	152,08	193,09	397,4
CAJAS DE PAPEL O CARTON CORRUC S/I		US\$	48,758	25,321	46,293	21,464	29,857	18,374	12,818	1,135,113	1,429,354	2,767,352
CAJAS DE PAPEL O CARTON SIN COR S/I		(t)	0	0,16	0	0	0,05	0,04	10,69	0,1	0	11,04
CARPETAS. ARCHIVADORES Y SEPAR S/I		US\$	0	1,359	0	0	718	492	44,560	1,740	0	48,870
CARTULINA MULTICAPAS ESTUCADA S/I		(t)	4,172	0,72	1,22	0,32	0	0,02	0,68	1,23	0,05	8,4
CARTULINA NO ESTUCADA	S/I	US\$	10,332	3,228	4,574	173	59	140	3,599	4,195	409	26,710
CUADERNOS	S/I	(t)	129,145	145,58	48,86	66,52	86,73	86,43	25,37	23,28	66,49	678,4
DEMÁS PAPELES Y ARTICULOS DE U S/I		US\$	178,677	306,725	65,746	112,420	121,434	118,717	49,732	37,888	94,972	1,086,311
ETIQUETAS	S/I	(t)	591,136	522,2	730,03	470,7	625,28	436,44	174,97	272,57	844,64	4,667,97
EXHIBIDORES PUBLICITARIOS DE PA S/I		US\$	752,979	667,522	1,019,134	566,587	732,742	551,074	306,961	625,590	1,116,953	6,339,542
OTROS ARTICULOS DE PAPEL Y CARTI S/I		(t)	0,902	1,41	7,3	0,43	14,31	90,38	54,85	2,67	45,87	218,11
OTROS ENVASES Y PAPELES O CARTI S/I		US\$	3,662	11,594	12,483	2,178	23,471	188,191	200,770	8,318	67,702	518,369
OTROS PAPELES Y CARTONES ESTUC PINO RADIATA		(t)	17,369	8,07	23,17	8,05	17,85	19,75	14,86	0,27	22,7	132,09
		US\$	45,575	20,784	60,578	20,585	43,574	55,049	47,688	903	73,732	368,467
		(t)	250,61,479	27,026,82	28,491,81	25,001,13	28,819,66	29,272,15	25,289,66	29,893,24	25,391,10	244,247,04
		US\$	26,861,166	29,104,505	30,991,567	27,124,776	31,055,287	31,283,216	26,846,175	31,539,062	26,616,235	261,421,989
		(t)	90,369	61,46	23,63	61,95	186,34	93,15	68,27	179,33	86,47	850,95
		US\$	95,497	65,959	24,782	65,979	198,537	110,201	74,019	191,240	92,840	919,055
		(t)	394,525	258,65	267,78	239,55	452,19	885,8	1,165,94	54,05	20,89	3,739,37
		US\$	743,299	468,286	732,497	959,832	1,211,334	1,894,773	1,667,801	112,351	76,655	7,866,828
		(t)	16,597	13,23	21,66	211,18	100	366,59	442,73	379,8	21,03	1,572,81
		US\$	56,650	39,457	40,868	356,621	163,985	634,287	754,773	624,748	47,337	2,718,725
		(t)	17,91	9,67	4,25	22,76	14,1	18,74	13,71	25,34	19,03	145,5
		US\$	220,530	125,160	89,061	363,931	192,504	208,416	152,273	314,674	240,862	1,907,411
		(t)	0	0	4,23	0,63	0,02	0	0	3,32	4,2	12,4
		US\$	0	2,956	25,986	7,860	1,586	358	0	10,001	17,413	66,159
		(t)	200,019	319,87	147,19	200,22	171,32	289,53	240,05	234,91	194,47	1,997,58
		US\$	341,430	474,642	219,311	424,369	301,609	408,309	316,576	405,562	308,483	3,200,291
		(t)	179,852	328,16	300,88	240,2	205,54	94,54	287,15	300,88	269,71	2,206,92
		US\$	430,147	684,437	778,069	468,995	437,238	395,377	473,819	762,171	293,960	4,724,211
		(t)	0	0	0	0	0	0	10,59	0	0	10,59

PRODUCTO	ESPECIE	CALI UN	ENERO	FEBRERO	MARZO	ABRIL	MAYO	JUNIO	JULIO	AGOSTO	SEPTIEMBRE	TOTAL
OTROS PAPELES Y CARTONES ESTUC PINO RADIATA		US\$	0	0	0	0	0	0	40.329	0	0	40.329
OTROS PAPELES Y CARTONES ESTUC S/I		(t)	175,048	134,64	145,48	108,8	204,67	170,56	152,5	132,86	105,81	1.330,36
OTROS PAPELES Y CARTONES ESTUC S/I		US\$	353.931	228.226	478.314	161.871	592.443	496.253	558.211	457.274	380.423	3.706.946
OTROS PAPELES Y CARTONES ESTUC S/I		(t)	0	0,06	0	0	0	0	0	0	0	0,06
OTROS PAPELES Y CARTONES ESTUC S/I		US\$	0	435	0	0	0	0	0	0	0	435
OTROS PAPELES Y CARTONES NO CL S/I		(t)	0,127	54,88	0,1	104,14	0	1	27,58	81,01	0	268,84
OTROS PAPELES Y CARTONES NO CL S/I		US\$	1.212	52.640	7.835	92.515	0	14.216	40.853	75.696	0	284.967
PAÑALES DESECHABLES	S/I	(t)	556,528	818,62	719,56	881,16	553,27	708,11	515,83	313,24	670,79	5.737,12
PAÑALES DESECHABLES	S/I	US\$	1.303.807	2.481.940	1.959.215	2.756.560	1.213.869	2.091.098	1.261.652	700.171	2.025.842	15.794.154
PAÑUELOS	S/I	(t)	55,477	54,91	50,28	61,96	153,55	113,02	107,22	60,71	98,67	755,81
PAÑUELOS	S/I	US\$	164.905	165.436	156.604	233.743	486.041	360.143	342.289	196.474	326.758	2.432.393
PAPEL ALQUITRANADO O EMBETUN S/I		(t)	0	0	0	0	0	0	26	0	0	26
PAPEL ALQUITRANADO O EMBETUN S/I		US\$	0	0	0	0	0	0	31.440	0	0	31.440
PAPEL AUTOCOPIA	S/I	(t)	28,477	17,02	51,91	4,93	92,27	20,87	18,03	26,21	5,62	265,32
PAPEL AUTOCOPIA	S/I	US\$	63.955	41.403	142.889	10.455	259.174	43.123	49.948	77.097	14.616	702.659
PAPEL BOND	S/I	(t)	27,891	106,08	32,56	37,26	98,75	41,24	4,68	6,5	20,08	375,04
PAPEL BOND	S/I	US\$	42.950	89.644	35.601	54.277	144.248	45.975	14.197	9.687	29.037	465.617
PAPEL CREPE	S/I	(t)	0	0	0,05	0	0	0	0	0	0	0,05
PAPEL CREPE	S/I	US\$	0	0	248	0	0	0	0	0	0	248
PAPEL DIAGRAMA	S/I	(t)	0	0	0	0	0	2,57	0	0	0	2,58
PAPEL DIAGRAMA	S/I	US\$	0	0	0	0	0	13.320	0	0	0	13.536
PAPEL ENGOMADO Y AUTOADHESIVO S/I		(t)	585,208	683,61	241,9	381,41	902,73	391,07	425,32	545,1	543,27	4.699,61
PAPEL ENGOMADO Y AUTOADHESIVO S/I		US\$	1.765.356	1.925.431	735.493	1.128.963	2.597.539	1.047.951	1.273.045	1.526.634	1.501.515	13.501.926
PAPEL HIGIENICO	S/I	(t)	138,63	130,93	112,43	207	111,16	77,16	272,4	137,59	472,58	1.659,88
PAPEL HIGIENICO	S/I	US\$	227.094	216.438	203.753	374.155	175.875	140.374	459.675	218.232	789.708	2.805.303
PAPEL KRAFT PARA SACOS Y BOLSAS S/I		(t)	555,695	601,69	1.063,07	1.255,02	1.616,19	2.326,27	3.036,17	2.795,86	2.655,14	15.905,12
PAPEL KRAFT PARA SACOS Y BOLSAS S/I		US\$	514.600	554.836	981.484	1.165.591	1.425.079	1.943.928	2.499.503	2.358.222	2.242.962	13.686.204
PAPEL PARA CIGARRILLOS	S/I	(t)	0	0	0	0	0	0	0,09	0	0	0,09
PAPEL PARA CIGARRILLOS	S/I	US\$	0	0	0	0	0	0	564	0	0	564
PAPEL PARA DECORAR Y REVESTIR FS/I		(t)	74,423	2,93	18,7	17,95	56	85,3	30,72	40,41	37,82	364,25
PAPEL PARA DECORAR Y REVESTIR FS/I		US\$	118.360	17.195	62.760	57.159	61.703	140.139	121.073	150.889	65.748	795.025
PAPEL RESISTENTE A LAS GRASAS	S/I	(t)	0,041	0	0	0,05	0	0,39	0	0	0	0,47
PAPEL RESISTENTE A LAS GRASAS	S/I	US\$	178	0	0	207	0	2.370	0	0	0	2.756
PAPEL SULFITO	S/I	(t)	26,94	3,91	0,08	0	0	0	0,01	3,2	65,29	99,43
PAPEL SULFITO	S/I	US\$	64.244	7.702	215	0	0	0	8	7.056	150.742	229.967
PAPEL TEST LINER	S/I	(t)	1869,564	1.200,40	895,83	2.117,47	1.582,64	1.746,03	1.497,00	3.595,45	1.277,00	15.781,37
PAPEL TEST LINER	S/I	US\$	1.560.347	992.642	693.264	1.415.704	1.272.416	1.276.962	1.202.970	2.720.717	994.680	12.129.702
PAPEL TISSUE	S/I	(t)	47,435	99,86	212,99	84,86	230,64	107,84	124,72	65,4	94,58	1.068,31
PAPEL TISSUE	S/I	US\$	71.508	160.706	378.855	179.436	480.339	215.004	211.496	64.101	179.546	1.940.992
PAPEL VEGETAL	S/I	(t)	0,81	0,67	1,17	0	0,86	0,97	0	0,29	0,04	4,82
PAPEL VEGETAL	S/I	US\$	2.745	560	3.148	0	2.708	4.351	0	628	51	14.190

PRODUCTO	ESPECIE	CALI UN	ENERO	FEBRERO	MARZO	ABRIL	MAYO	JUNIO	JULIO	AGOSTO	SEPTIEMBRE	TOTAL
PAPEL Y CARTON CORRUGADO. RIZ/ S/I		(t)	26,244	9,41	4,98	21,8	11,82	20,41	14,86	5,43	42,53	157,48
PAPEL Y CARTON KRAFT LINER	S/I	US\$	38,715	12,306	6,308	29,642	15,931	48,589	17,334	10,372	86,512	265,709
PAPELES ESTUCADOS PARA IMPR. Y S/I		(t)	72,14	0	0	240,67	0	39,91	180,77	76,81	47,79	658,08
PAPELES ESTUCADOS PARA IMPR. Y S/I		US\$	31,805	0	0	159,324	0	45,566	116,984	49,923	64,679	468,280
PAPELES ESTUCADOS PARA IMPR. Y S/I		(t)	0,147	33,18	0	27,77	0	0	7,08	0,38	0	68,56
PAPELES ESTUCADOS PARA IMPR. Y S/I		US\$	1,057	25,953	0	19,145	0	0	4,264	240	0	50,659
PAPELES PARA ACANALAR	S/I	(t)	4,878	8,35	3,15	0,55	17,94	6,47	0,46	0	0	41,79
PAPELES SIN ESTUCAR PARA IMPR. \ S/I		US\$	21,951	37,568	2,368	335	13,169	4,055	713	0	0	80,159
PAPELES SIN ESTUCAR PARA IMPR. \ S/I		(t)	3019,641	2,745,10	2,190,11	1,731,34	1,763,92	2,628,87	3,277,75	2,676,16	2,066,96	22,099,84
PAPELES SIN ESTUCAR PARA IMPR. \ S/I		US\$	1,726,587	1,550,851	1,258,886	967,395	984,157	1,437,773	1,760,794	1,434,565	1,082,824	12,203,833
PAPELES SIN ESTUCAR PARA IMPR. \ S/I		(t)	290,905	290,49	184,4	240,65	145,28	0,01	296,36	111,43	130,43	1,689,93
PAPELES SIN ESTUCAR PARA IMPR. \ S/I		US\$	202,191	198,644	138,035	166,014	104,619	207	199,607	105,325	90,231	1,204,874
PAPELES Y CARTONES PARA RECICLJ S/I		(t)	0,677	2,08	4,08	11,61	2,65	2	0,71	3,56	1,95	29,33
SACOS Y BOLSAS DE PAPEL	S/I	US\$	655	1,744	3,096	30,518	2,607	1,243	1,229	4,341	1,613	47,047
SERVILLETAS Y MANTELES	S/I	(t)	1623,799	980,7	400	615,09	758,42	286,24	583,38	106,49	2,297,28	7,651,40
TARJETAS. SOBRES Y OTROS PARA C S/I		US\$	295,781	186,719	106,125	138,480	150,073	98,073	133,742	19,800	350,761	1,479,554
TOALLAS ABSORBENTES	S/I	(t)	630,543	938,21	1,390,64	1,004,14	1,453,72	1,269,64	1,078,60	796,54	1,178,26	9,740,30
TOALLAS HIGIENICAS Y TAMPONES	S/I	US\$	1,091,434	1,510,289	2,593,595	1,688,330	2,581,854	2,200,930	1,889,255	1,436,261	2,040,081	17,032,027
TOALLITAS PARA DESMAQUILLAR	S/I	(t)	25,711	51,02	36,59	37,15	35,2	37,14	53,03	10,15	46,74	332,73
VASOS Y PLATOS DESECHABLES	S/I	US\$	73,194	130,475	114,960	98,922	97,530	108,172	104,355	25,673	137,854	891,134
TOTAL MENSUAL		(t)	3,624	0,27	11,13	0,55	3,02	0,07	1,79	0,42	3,65	24,52
		US\$	21,279	2,122	17,359	10,115	17,074	2,312	17,272	5,407	22,253	115,194
		(t)	13,517	120,92	58,24	84,26	82,22	143,91	87,68	42,87	116,49	750,09
		US\$	30,745	261,334	143,124	209,899	178,874	316,437	211,867	105,343	255,430	1,713,053
		(t)	319,319	233,55	244,94	284,32	126,3	519,25	198,95	98,47	451,34	2,476,44
		US\$	1,472,560	1,167,986	1,264,325	1,680,309	640,218	3,144,178	1,112,565	754,003	3,157,790	14,393,932
		(t)	0,651	0,47	2,63	5,5	0,38	1,62	4,38	1,44	4,06	21,13
		US\$	4,005	4,555	11,311	26,082	3,339	11,639	21,483	7,589	19,798	109,802
		(t)	65,354	48,52	48,27	69,88	85,23	49,7	90,83	43,35	63,9	565,02
		US\$	302,870	173,416	169,994	270,931	318,712	183,374	345,366	167,729	247,244	2,179,635
TOTAL MENSUAL			406,204,170	436,988,458	489,583,554	394,384,087	493,901,482	455,297,011	446,519,502	523,068,795	380,726,857	4,026,673,915

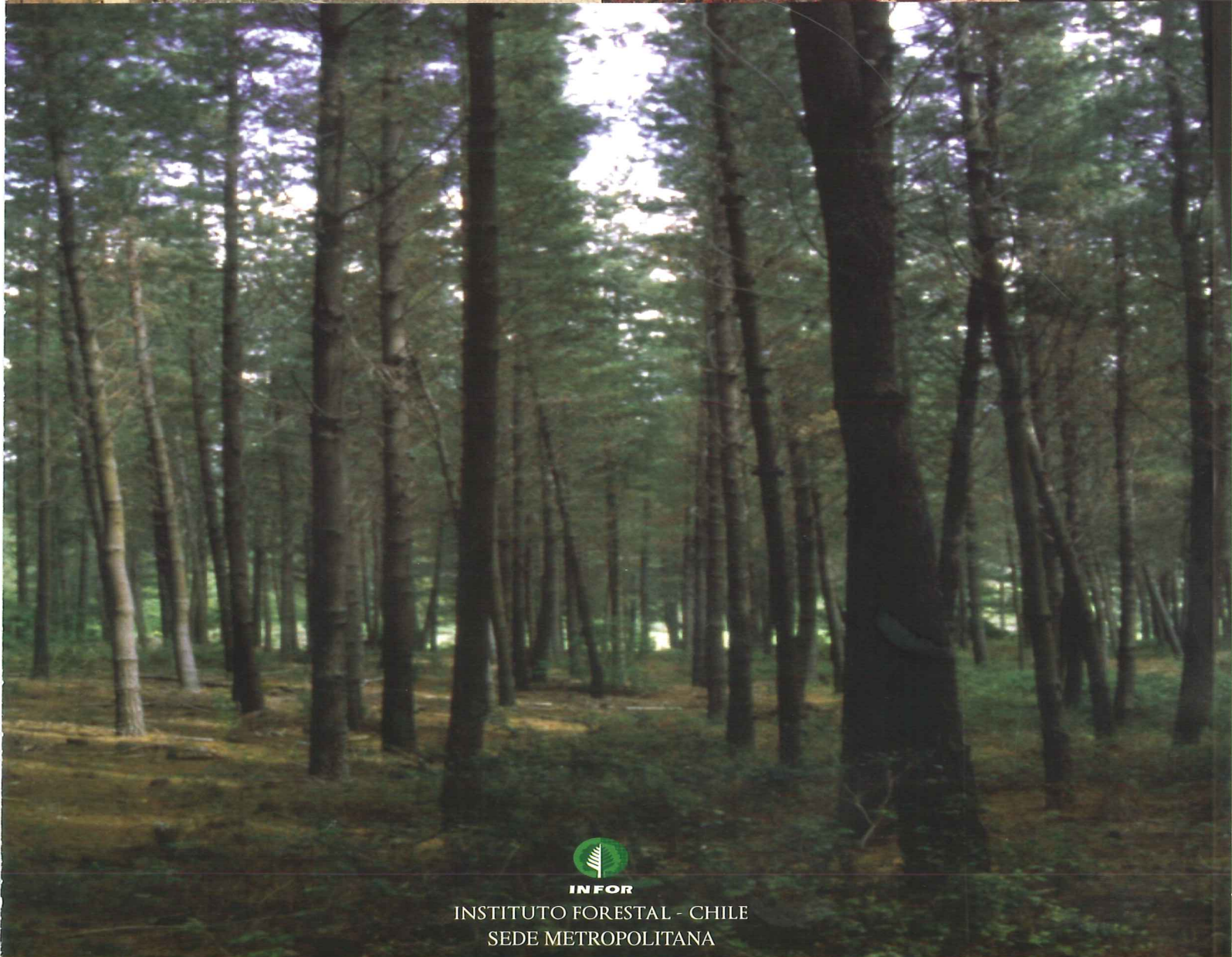

INFOR

INSTITUTO FORESTAL - CHILE
SEDE METROPOLITANA

Creando valor forestal para Chile

OFICINA DIAGUITAS Km. 5 costado aeródromo La Florida, La Serena. Fono/Fax: (56-51) 543627

SEDE METROPOLITANA Sucre 2397, Ñuñoa. Santiago. Fono: (56-2) 3667100. Fax: (56-2) 3667131

SEDE BIO BIO Camino a Coronel Km. 7,5, Concepción. Fono/Fax: (56-41) 2853260

SEDE VALDIVIA Fundo Teja Norte s/n, Valdivia. Fono: (56-63) 335200. Fax: (56-63) 218968

OFICINA PATAGONIA Camino Coyhaique Alto Km. 4, Coyhaique. Fono: 098831860

www.infor.cl

oirs@infor.cl